



Parc national
de forêts

INSPIRATION(S) NATURE

AU PARC NATIONAL DE FORÊTS

Activités et hébergements



INSPIRATION(S) NATURE

Sommaire

INSPIRATION(S)
LE PARC NATIONAL DE FORÊTS,
UN SITE DE RENCONTRE

SENSATION(S)
DÉCOUVRIR LE PARC NATIONAL DE FORÊTS

Se mettre au vert
Secrets d'histoire
Art, culture et curiosités
Saveurs et talents

IMMERSION(S)
ORGANISER SON SÉJOUR

Où manger ?
Où dormir ?
Infos pratiques

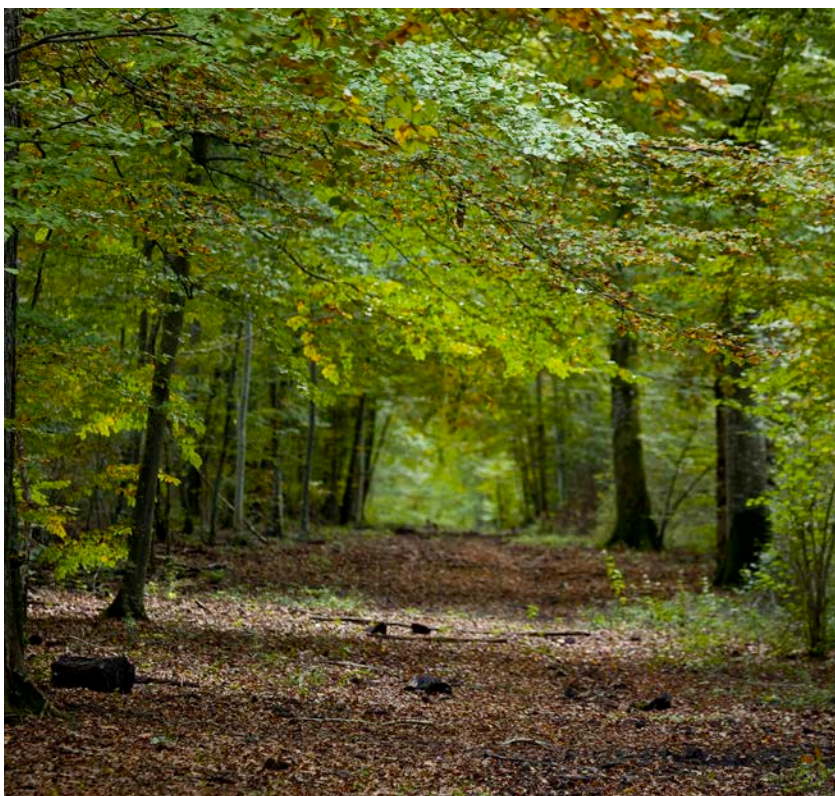

© Franck Fouquet



Sources : Parc national de forêts, IGN © BD TOPO, IGN © BD ALTI

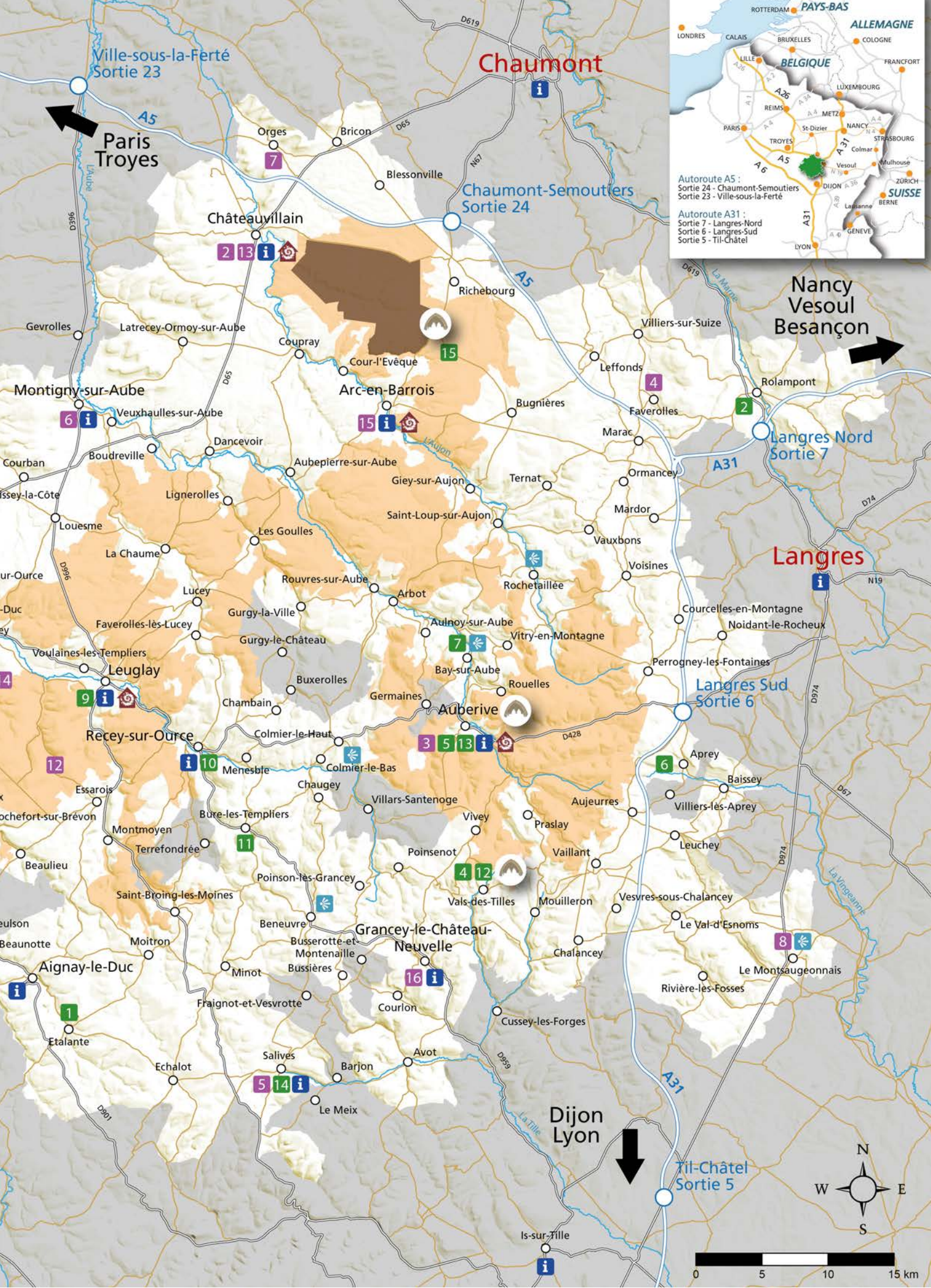

Chaumont

Ville-sous-la-Ferté
Sortie 23

**Paris
Troyes**

Chaumont-Semoutiers
Sortie 24

**Nancy
Vesoul
Besançon**

Langres

Langres Nord
Sortie 7

Langres Sud
Sortie 6

**Dijon
Lyon**

Til-Châtel
Sortie 5



INSPIRATION(S)

PARC NATIONAL DE FORÊTS *un site de renc*

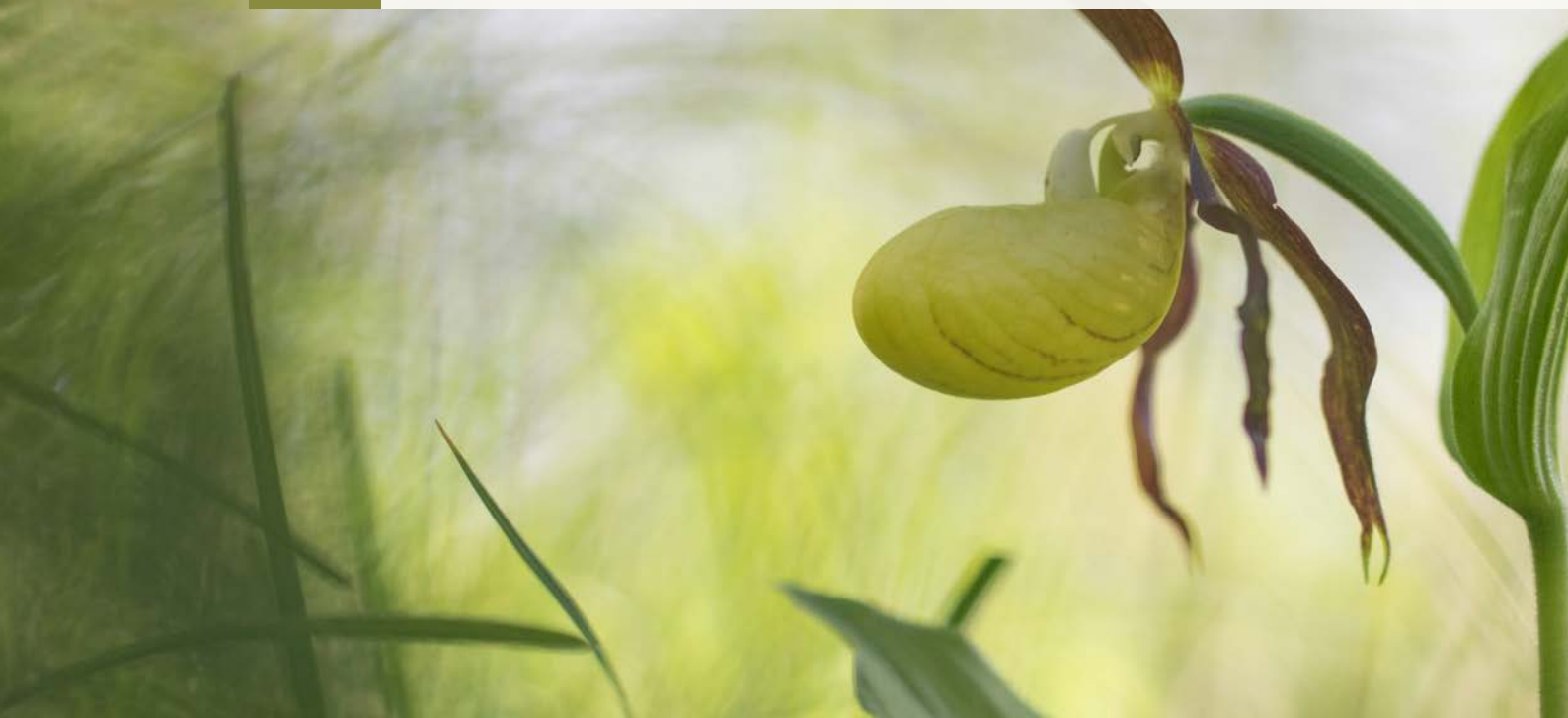

Sabot de Vénus

© Olivier Pellerin

Entre la Côte-d'Or et la Haute-Marne, le Parc national de forêts est le premier Parc national situé dans la moitié nord de la France, le seul entre Paris et Lyon, et le seul dédié à la protection des forêts feuillues de plaine.

Le Parc national de forêts, c'est d'abord un territoire de surprises et de découvertes. Venez y découvrir des villages préservés où se lit l'héritage des templiers et des cisterciens. La visite des somptueuses abbayes d'Auberive, de Longuay et du Val des Choues s'impose. Vous pourrez aussi marcher sur les traces des gallo-romains à Faverolles et admirer son gigantesque mausolée.

Enfin, n'oubliez pas de vous rendre au Musée du Pays Châtillonnais - Trésor de Vix à Châtillon-sur-Seine, où vous pourrez tenter de percer les secrets du vase de la princesse de Vix, daté de l'âge du fer.

C'est aussi un vaste espace de nature pour se détendre, un éloge à la lenteur, au bien-vivre et à la gastronomie. Venez y déguster la truffe de Bourgogne mais aussi girolles, cèpes et morilles, parcourir la route du crémant, déguster nombre de fromages (Langres, Epoisses et autres tomes et fromages affinés), miel d'abeilles noires. Vous pourrez aussi vous approvisionner dans les nombreux marchés fermiers organisés tout l'été, dormir dans des cabanes ou dans un gîte insolite à Auberive, et même vous détendre au spa du château de Courban.

Enfin, c'est aussi un monde d'expériences : randonnée pédestre, cyclotourisme, balade à cheval, itinérance accompagnée par des ânes, yoga, grimpe dans les arbres, observation de la grande faune sauvage forestière, découverte botanique à la maison de la forêt à Leuglay, golf à Arc-en-Barrois ou encore visite du Centre d'interprétation de la Truffe de Bourgogne à la Maison du Parc national & Maison de la Forêt. Nombre d'activités culturelles sont organisées sur le territoire du Parc national de forêts.



Troglodyte mignon

© Olivier Pellerin



ontres!



Cerf élaphe
© Julien Bouring

Entrez dans un monde de
ressourcement...
Le Parc national de forêts!

QU'EST-CE QU'UN PARC NATIONAL ?

Les parcs nationaux sont des territoires d'exception, dotés de patrimoines naturels, culturels et paysagers remarquables. Ils bénéficient d'une reconnaissance nationale et internationale. En France, ils apparaissent dans les années 60 avec la création du Parc national de la Vanoise. Le plus récent est le Parc national de forêts.

Les parcs nationaux ont pour vocation la protection et la valorisation de la nature, des paysages et des patrimoines culturels. Ils ont aussi pour mission de produire et diffuser de la connaissance. Ce sont donc de véritables laboratoires au service des scientifiques. L'accueil du public et l'éducation à l'environnement et au développement durables constituent des priorités des parcs nationaux. Ce sont aussi des territoires exemplaires pour la transition écologique et le développement durable.



Chêne - Arc-en-Barrois
© Matthieu Delcamp



Tufière

© PAWLICA Design

POURQUOI LE PARC NATIONAL DE FORÊTS ?

Créé en 2019, le Parc national de forêts fait partie du club très fermé des 11 parcs nationaux français. C'est le plus proche de Paris et le seul de la moitié nord de la France. Ce vaste espace naturel protégé ouvert au public s'étend sur 2000 km² et sa zone réglementée, le coeur, couvre 560 km².

C'est l'unique parc national français ayant pour vocation la protection de forêts feuillues de plaine. C'est la raison pour laquelle il porte ce nom si particulier : « Parc national de forêts » ! En fait, dans la famille des parcs nationaux français, c'est un parc national spécialisé. C'est également un laboratoire à ciel ouvert qui permet aux scientifiques d'étudier les effets du changement climatique sur les forêts.

Ce qu'il faut savoir sur le Parc national de forêts

Le Parc national de forêts a aussi la particularité d'être habité et de maintenir sur son territoire des activités économiques, comme l'agriculture et les activités forestières. Il doit donc devenir un modèle permettant d'intégrer la conservation de la nature dans les activités économiques.

Le Parc national de forêts héberge une faune remarquable bien que très discrète. Il a pour mission de la protéger. La cigogne noire par exemple est un grand oiseau migrateur qui vient au printemps nicher dans les grands arbres du Parc national. Les scientifiques en lien avec l'équipe du Parc national étudient ces oiseaux, baguent les jeunes pour mieux les connaître, suivre leurs grandes migrations et s'assurer de leur protection.



LA PLUS GRANDE FORÊT REDEVENUE SAUVAGE EN FRANCE

Avec la création du Parc national de forêts, il a été décidé de rendre à la nature plus de 3000 hectares de forêt. En France et en Europe, cette expérience est unique. La création de la «réserve intégrale forestière d'Arc-Châteauvillain» est un projet scientifique exceptionnel. Elle attire déjà l'attention de nombreux scientifiques, des forestiers et bien sûr des visiteurs. Elle apporte des

réponses pour suivre et comprendre les évolutions de la forêt face au changement climatique et pour observer la renaturation d'une forêt exploitée. Cet espace devient aussi une source d'inspiration pour le biomimétisme : la compréhension des dynamiques naturelles de la forêts permettront de réapprendre par la nature.

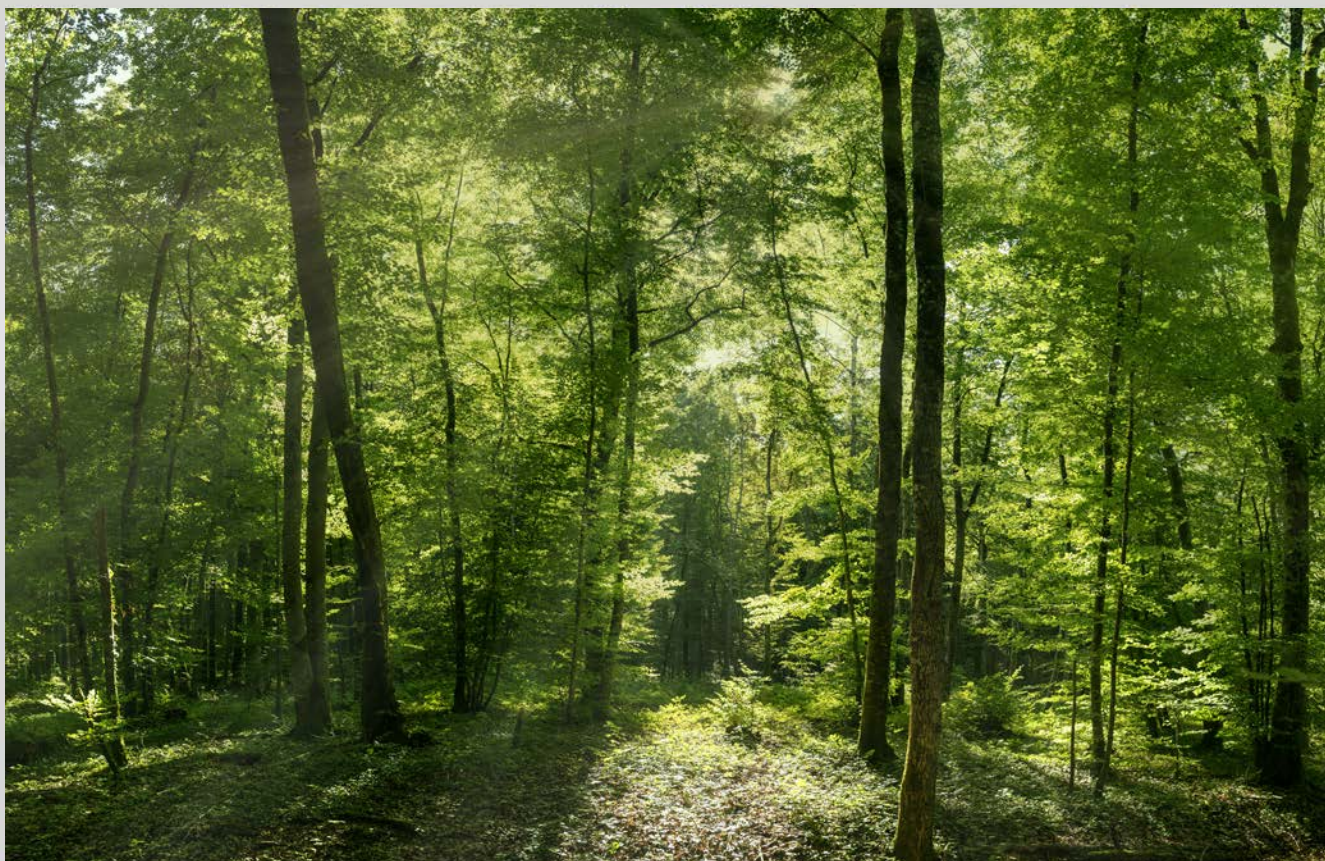

© PAWLICA Design

L'ÉCONOMIE AU PARC NATIONAL DE FORÊTS ?

Les activités humaines sont également reconnues lors d'un classement en tant que parc national : ici, les filières d'excellence de la pierre de Bourgogne (10 entreprises), du bois (près de 300 000 m³ récoltés chaque année) et de l'agriculture (634 exploitations agricoles en 2020) font la fierté et le dynamisme du territoire. L'écotourisme, la récolte de truffes de Bourgogne (un champignon de fin d'automne) et l'élevage d'abeilles sont des activités qui devraient se développer particulièrement dans le Parc national de forêts. Depuis 2018, la pierre de Bourgogne bénéficie de la reconnaissance d'une Indication Géographique.



LA FAUNE DU PARC NATIONAL DE FORÊTS

Le Parc national de forêts est l'habitat de grandes populations de cerfs, chevreuils, sangliers, blaireaux, chats forestiers, et autres petits animaux souvent très discrets. Soyez prudents sur les routes, car les animaux ne le sont pas toujours quand ils traversent.

Au printemps, les grands arbres du Parc national accueillent plusieurs couples de cigognes noires. Ces grands oiseaux migrateurs passent l'hiver en Afrique au sud du Sahara et parcourent 4000 km au printemps pour faire leur nid dans le Parc national. Ils repartent à la fin de l'été pour passer l'hiver au chaud.

Le chat forestier trouve dans le territoire du Parc national de forêts suffisamment d'espace pour chasser tranquillement. Les spécialistes pourront aussi observer nombre de chauves-souris, d'invertébrés, d'insectes et de papillons dont le très rare Damier du frêne.

Des observatoires à faune sont à votre disposition en forêt d'Arc-en-Barrois (site des Essarts). Avec un peu de chance, tôt le matin ou tard le soir, vous pourrez peut-être apercevoir une harde de cerfs ou des sangliers. Au sein du Parc, des animateurs nature vous proposeront également des sorties découvertes de jour comme de nuit.



Renardeau

© Lise Fillon

LA FLORE DU PARC NATIONAL DE FORÊTS

Les botanistes se déplacent de loin pour venir observer la flore exceptionnelle des « montagnes » langroise et châtilonnaise. Au printemps, les sous-bois se couvrent de jonquilles et on y trouve la nivéole de printemps. Puis vient le moment où l'on peut observer les orchidées. La plus emblématique est le sabot de Vénus, la plus grande orchidée de France métropolitaine. On ne peut pas la confondre avec une autre. Le gros labelle jaune et renflé de ses fleurs évoque la forme d'une chaussure, ce qui lui a donné son nom. Elle est très rare et protégée au niveau national. Il est donc formellement interdit de la cueillir !

Dans les éboulis calcaires du Parc national, on trouve aussi une végétation au caractère montagnard. Ce sont par exemple, la carline acaule, la gentiane jaune ou le rare et protégé lys martagon.

Bien entendu, la forêt est omniprésente. On y dénombre plus de 50 millions d'arbres, dont certains vieux de plus de trois cents ans, sont de véritables témoins vivants de l'histoire de France. Sur le territoire du Parc national, on compte parfois jusqu'à plus de quinze essences différentes à l'hectare (contre cinq en moyenne en France) ; ce qui illustre bien la grande richesse de ces forêts.

Le hêtre et le chêne sont les essences reines de ces forêts feuillues. On y trouve aussi des tilleuls, des charmes, des érables, des frênes, des alisiers et quelques résineux.



Swertia vivace

© Colin Pellerin





LES PAYSAGES DU PARC NATIONAL

Villiers-le-Duc

© Xavier Massotte

Les paysages du Parc national de forêts sont marqués par des lignes douces et par une riche palette de couleurs dont toutes les teintes de vert. La forêt offre à partir des chemins et routes forestières de magnifiques vues semblables à des nefs de cathédrales.

L'eau est omniprésente sur le territoire du Parc national de forêts qui compte 700km de rivières. On y trouve aussi la ligne de partage des eaux entre la Seine et le Rhône. 60% des rivières sont de tout petits cours d'eau. L'eau y est fraîche et bien oxygénée.

Les marais tufeux sont des milieux humides très particuliers où l'action de l'eau chargée en carbonate de calcium, combinée au travail des mousses, crée des vasques en dentelles de calcaire. Ce sont des milieux naturels très fragiles qu'il ne faut surtout pas piétiner. La plus connue est sans doute la tuffière de Rolampont qui est accessible à tous publics y compris aux personnes à mobilité réduite.



Forêt d'Arc-Châteauvillain

© Eric Giradot



Vauxbon

© Philippe Chardon





Le cratère de Vix

© Rozenn Krebel - Côte-d'Or Attractivité

HISTOIRE ET PATRIMOINE

Témoin privilégié des liens étroits entre l'homme et la nature depuis le Néolithique, la forêt recèle de nombreux vestiges archéologiques. Elle conserve l'empreinte du travail des moines au Moyen-Âge ainsi que de la métallurgie à différentes époques.

A l'âge du fer, autour de -750 avant notre ère, le mont Lassois près de Châtillon-sur-Seine se situe sur la route de l'étain qui traverse alors l'Europe. Une princesse dont on ne connaît pas le prénom et que l'on nomme la Dame de Vix vécut ici. On découvre sa tombe en 1953, et un immense trésor. Le plus incroyable est le cratère de Vix, le plus grand vase antique découvert au monde qui mesure 1,64m de haut. Vous pourrez l'admirer au Musée du Pays Châtillonnais - Trésor de Vix. www.musee-vix.fr

A l'époque gallo-romaine, le peuple Lingon occupe le territoire. Ce sont des celtes aux coutumes rudes qui tissent un important maillage de villas. Ils esquissent une première unité de ce vaste territoire, unité qui sera renforcée plus tard par l'évêché de Langres jusqu'à la Révolution française.

C'est également en Bourgogne que naît l'ordre Cistercien qui laissera derrière lui de nombreuses abbayes comme celles d'Auberive et de Longuay. Vous pourrez aussi vous rendre au Val des Choues admirer la surprenante et austère façade de l'abbaye datant du 12e siècle mais qui elle n'est pas cistercienne.

Toutes ces abbayes font écho à la toute proche abbaye de Fontenay, inscrite au Patrimoine mondial de l'UNESCO.

POUR DES ACHATS ÉCO-RESPONSABLES, CHOISISSEZ LA MARQUE « *Esprit parc national – forêts* »

Gage d'attractivité et d'engagement éco-responsable, la marque *Esprit parc national* a été créée en 2015 par le collectif des parcs nationaux. Elle est représentée par des prestataires résolument engagés dans la préservation et la mise en valeur des patrimoines et désireux d'offrir des services et produits en adéquation avec l'univers et les valeurs de respect, d'éthique et de qualité d'un parc national.

Le Parc national de forêts compte plus de 40 entreprises bénéficiaires de cette marque dans les domaines de l'hôtellerie, des sorties nature, des produits agricoles (miel, vin, fromage, etc.).



Epate en Bourgogne

© Celine Lecomte



LES SORTIES DU PARC NATIONAL DE FORÊTS

Tout au long de l'été, de nombreuses animations sont organisées par le Parc national de forêts et ses partenaires pour s'évader dans ce monument de nature : balades interactives, sorties découvertes, échappées nocturnes... et encore bien d'autres activités à découvrir dans notre agenda sur forets-parcnational.fr
Informations et réservations : 03 25 31 62 35
ou evenements@forets-parcnational.fr



© Céline Lecomte - OFB

CHIFFRES CLES



- Surface totale du Parc national de plus de **2000 km²** (110 communes en Côte-d'Or et en Haute-Marne)
- La zone réglementée, appelée « le coeur » : **566 km²**



- La forêt représente plus de **50%** du territoire du Parc national
- **50** millions d'arbres



- **700 km** de rivières qui s'écoulent vers la Seine ou le Rhône
- Plus de **200** marais tufeux



- **958 km** de sentiers de randonnées
- Un ciel étoilé unique en France, l'un des plus purs pour l'astronomie



- Filière forêts et bois : **70** entreprises - Filière Pierre de Bourgogne : 9 carrières
- Agriculture : **634** exploitations agricoles
- Pierre : **18** carrières dont **9** pour la « pierre de Bourgogne »

LA RÉGLEMENTATION DU COEUR DU PARC NATIONAL DE FORÊTS À L'ATTENTION DU VISITEUR

Le coeur du Parc national est un espace protégé, sur lequel s'applique une réglementation spéciale.



Soyez respectueux des espaces naturels et contribuez à leur quiétude. Luttons contre les déchets sauvages. Gardez et triez vos déchets.



Soyez attentif aux espaces que vous traversez. Sauf indication contraire, l'accès au coeur du parc national est libre. Restez toutefois sur les voies et sentiers piétons.



Les chiens sont admis en coeur. Assurez-vous qu'ils ne divaguent pas pour limiter tout dérangement de la faune sauvage ou domestique. Ils doivent être tenus en laisse sur les routes forestières de la réserve intégrale d'Arc-Châteauvillain.



Circulation motorisée autorisée uniquement sur voies ouvertes à la circulation publique. Interdite dans la réserve intégrale d'Arc-Châteauvillain.



Le camping n'est pas permis en coeur de parc national. Des campings et aires de camping-car sont disponibles dans plusieurs communes du Parc national.



Bivouac autorisé uniquement à proximité des voies et sentiers. Interdit dans la réserve intégrale d'Arc-Châteauvillain.



Cueillette réglementée, certaines plantes sont interdites. Cueillette interdite dans la réserve intégrale d'Arc-Châteauvillain



Cueillette des champignons limité en volume. Récolte interdite dans la réserve intégrale d'Arc-Châteauvillain.



Pêche strictement réglementée. Elle est interdite dans le site de Chalmessin, porte de coeur.

La forêt du Parc national est un espace à partager, restez attentif et respectez les différents usages de la forêt. Toute la réglementation en coeur de Parc national :



SENSATION(S)

DÉCOUVRIR le Parc national de forêts

SE METTRE AU VERT

Échappée Nature



SECTEUR DU PARC NATIONAL

Sorties accompagnées en vélo à assistance électrique. Explorez les terroirs, à la découverte des patrimoines méconnus et authentiques.

Profitez d'une odyssée sensorielle à vivre et partager ensemble. Les rencontres d'acteurs locaux, les dégustations et autres moments zen rythment nos balades au sein d'un cadre naturel préservé et apaisant en Côte-d'Or ou en Haute-Marne.

Tél. : 07 86 24 94 17 - contact@echappee-nature.fr
www.echappee-nature.fr

Le canal entre Champagne et Bourgogne

L'aménagement du canal de la Marne à la Saône « entre Champagne et Bourgogne » permet de découvrir le territoire au fil de l'eau.

Tél. : 03 25 31 61 09 (Port de la Maladière)
ou 03 25 03 33 02 (A.N.C.R.E.)

EN COTE D'OR

De la Vigne au Vin



CHAUMONT-LE-BOIS

Accompagné par un vigneron-guide de pays, découvrez le vignoble chatillonnais, son terroir singulier, ses cépages, les travaux de la vigne au rythme des saisons. La visite se termine par une dégustation de la production du domaine.
Tél. 03 80 81 95 97 - www.bouhelier.com

Maison de la Forêt

LEUGLAY

Le Centre d'interprétation de la Forêt organise des animations toute l'année pour les groupes : grimpe d'arbres, parcours GPS en forêt, sorties-découvertes de la faune et de la flore...

Tél. : 03 80 81 86 11 - www.maison-foret.com

Route de la Truffe de Bourgogne

La Route de la truffe de Bourgogne met en avant ce produit local, mais aussi les producteurs, commerçants et restaurateurs, membres de la marque « Savoir-Faire 100% Côte-d'Or » et favorise la consommation locale. Idéale pour vos sorties d'automne, cette virée gourmande vous permettra de découvrir l'histoire, les secrets et les différentes saveurs de la truffe de Bourgogne. Entre dégustation, visites et participation aux démonstrations de cavage, vous allez vous régaler.

La route se termine à la Maison de la forêt à Leuglay, mais ceci ne marque pas la fin de l'aventure ! Le Centre d'Interprétation de la Truffe de Bourgogne vous accueille pour vous dévoiler les spécificités et les enjeux autour de la Tuber Uncinatum. Une véritable sortie gastronomique et « culture G » !

La Ferme d'Aulot

BURE-LES-TEMPLIERS

L'équitation et le spectacle vivant se marient pour le meilleur ! Au programme : centre de vacances, séjours équestres pour enfants et adultes tout niveau et gîte avec table d'hôtes.

Tél. : 03 80 81 01 64 - <https://lafermedaulot.fr/>



Les Sentiers de la Belette

© Céline Lecomte



Echappée Nature

© Céline Lecomte - OFB

Le marais du Côneois

BURE-LES-TEMPLIERS

Réputé pour être l'un des plus beaux marais du Châtillonnais, ce marais tufeux de 7 hectares abrite un écosystème très riche, au cœur duquel se trouvent des plantes rares et protégées.

https://www.cen-bourgogne.fr/fr/les-sentiers_51.html

Yoga au son des abeilles

BUSSEAUT

On lâche prise dare-dare avec Annette Dulion et son «Happy Culture», dans un environnement propice à la détente, entre jardin et rucher, forêt et prairies vallonnées.

Tél. : 06 44 88 13 68

La source de la Douix

CHÂTILLON-SUR-SEINE

Auréolée d'un certain mystère, la source de la Douix est l'une des plus belles de France. Déjà vénérée au premier âge du fer, on lui attribuait à l'époque des pouvoirs guérisseurs...

Spa Nuxe - Château de Courban ****

COURBAN

Le spa Nuxe du château de Courban invite à la relaxation et au bien-être avec sauna, jacuzzi, hammam et, pour terminer le tableau idyllique, une piscine extérieure à double débordement et un jardin italien.

Tél. : 03 80 93 78 69 - www.chateaudecourban.com

Le cirque de la Coquille

ETALANTE

Encerclant la source de la Coquille, ce site naturel classé étonnant se distingue par sa forme en entonnoir. Plusieurs variétés végétales propres aux environnements montagnards s'y nichent.

https://www.cen-bourgogne.fr/fr/les-sentiers_51.html

La ferme de Bongirault

GRANCEY-LE-CHÂTEAU-NEUVELLE

Dans cette exploitation agricole bio située au milieu des champs, des prés et des bois, on fait découvrir le riche patrimoine bourguignon à pied, à vélo et à cheval !

Tél. : 03 80 75 61 65

Science et naturopathie de Laurence Parisot

PRUSLY-SUR-OURCE

sciencenature21@gmail.com

Le marais des Brosses

RECEY-SUR-OURCE

Un circuit de 250 mètres dans la nature luxuriante de ce marais tufeux, dont la moitié se franchit via une passerelle basse sur pilotis. Les enfants adorent !

<https://www.cotedor-tourisme.com/bourgogne/les-sites-et-monuments>



La Vallée du Brévon

ROCHFORT-SUR-BRÉVON

un circuit vallonné, ombragé au cœur d'un massif forestier et plein d'eaux vives qui offre des points de vue pittoresques sur les villages de Beaulieu et Rochefort-sur-Brévon, ainsi que la vallée du Brévon.

Association Esprit des Loups Polaires

SAINTE-COLOMBE-SUR-SEINE

Stages de survie, l'aventure s'écrit avec un grand A !
Tél : 06 86 41 98 69 - david.boutron@gmail.com

Donkey'Âne

SAINT-GERMAIN-LE-ROCHEUX

Randonnée avec un âne de portage. Prenez le temps de partir avec ce compagnon de voyage fidèle, porteur de rêves et de bagages. Tél : 06 29 94 80 27
www.lepetitbonheur21.com

EN HAUTE-MARNE

Les Sentiers de la Belette



CHÂTEAUVILLAIN

Depuis 2015, diverses animations sont proposées afin de mieux faire connaître les richesses naturelles du territoire et de sensibiliser à la préservation de la nature de manière pédagogique et ludique.

Tél : 06 25 49 52 62 - www.lessentiersdelabelette.fr

Randonnée au cours de l'Aujon Agence d'Attractivité Haute-Marne



GIEY-SUR-AUJON

Partez à la rencontre de la faune, de la flore et des habitants du Parc national accompagné par Sonia puis Aurélie, vos guides, qui sauront vous faire apprécier la beauté des paysages et le monde merveilleux qui se révèle à vous.

Séjour 2 jours, 1 nuit en 1/2 pension. Tél. : 03 25 30 39 08
sejours@attractivite52.fr

Les Gorges de la Vingeanne

APREY

Le site des Gorges de la Vingeanne est à la fois intime et grandiose. La rivière coule en cascade entre deux parois de calcaire étroites et forme ainsi l'unique canyon de Champagne.
Tél. : 03 25 87 67 67

"Tee Time" à Arc-en-Borrois

ARC-EN-BARROIS

Le temps d'un séjour niché au cœur d'un des plus beaux domaines forestiers de France, venez vous adonner à votre loisir favori, et découvrez ce parcours de golf de 9 trous, imaginé par Jean Garaialde. Tél. : 03 25 01 54 54
<https://golfarc.fr/>

Le marais de Chalmessin

AUBERIVE

Ce site naturel d'une rare richesse écologique, âgé de 7000 à 8000 ans, a peu évolué. Il est alimenté par de nombreuses sources et dévoile une faune et une flore d'origine montagnarde.
Tél. : 03 25 88 83 31 - <http://reserve-chalmessin.org>

Centre d'initiation à la nature

AUBERIVE

Le Centre d'initiation à la nature d'Auberive invite à des immersions variées et originales dans la nature qui sont support de découvertes et de questionnements. Classes découvertes, chantiers participatifs, activités pour familles et groupes lors de week-end thématiques... Leurs âges peuvent prendre part aux découvertes proposées !
Tel. : 03 25 84 71 86 / 06 98 91 71 86
<https://chemindetraverse52.org/>



Maison de la Forêt

© Céline Lecomte



Château de Montigny-sur-Aube

© Lionel Lourdel

Randonnée avec un âne

AUBERIVE

Pour une balade ou randonnée en pratique libre et autonome. Itinéraires proposés à la demi-journée, journée ou sur plusieurs jours. Votre âne est équipé d'un bât avec sacoches pour transporter vos affaires.

Tél. 03 25 84 71 86 ou 06 98 91 71 86

<http://chemindetraverse@52.org>

Sophrologie de Claudine Kostmann

AUBEPIERRE-SUR-AUBE

06 65 08 40 26

claudinekostmann@gmail.com

La fontaine de la Peute Bête

AUJEURRES

Cette curieuse fontaine datant du 18e siècle, au cœur du village d'Aujeurres ressemble à un animal aux allures de dragon et se rattache à une fantastique légende haut-marnaise.

La butte de Talaison

BAY-SUR-AUBE

La butte de Talaison figure sur l'inventaire des sites naturels du département comme «l'un des sites naturels majeurs du Plateau de Langres et du département de la Haute-Marne».

Tél. : 03 25 87 67 67

Le jardin de la cour de l'Auditoire

CHÂTEAUVILLAIN

Ce jardin d'inspiration médiévale comporte 6 jardinets aux thématiques différentes : plantes médicinales, plantes «magiques», pothèbes, racines, plantes ornementales et plantes aromatiques.

Tél. : 03 25 02 52 17 - 06 72 58 59 44 ou

chateauvillain@attractivite52.fr

Le Jardin d'Eden

CHÂTEAUVILLAIN

Jardiner, découvrir et s'amuser.

Tel. : 06 25 88 26 87

<https://www.facebook.com/JardinEden/>

De l'art pour tous

COURCELLES-SUR-AUJON

Source d'expérimentation et d'innovation, l'association accueille et organise de nombreux ateliers, classes découvertes mais aussi des résidences artistiques et des formations qui donnent lieu à des temps de rencontres.

Tél. : 03 25 84 41 61 - www.maisondecourcelles.fr

Jardin d'Isabeau

MONTSAUGEON

Un jardin du 13e siècle de reconstitution historique (type monacal, sa construction, les plantes, leur histoire, etc). Animation médiévale. Dame Isabeau vous ouvre son échoppe d'herboriste ! - Tél. 03.25.87.41.59 ou jardindisabeau@gmail.com / [facebook.com/jardindisabeau/](https://www.facebook.com/jardindisabeau/)

Les gorges de Senance

NOIDANT-LE-ROCHEUX

Constituées d'escarpements rocheux, une série de gorges étroites tapissées de 15 espèces végétales rares sont à admirer. Tél. : 03 25 87 67 67

So Sport Nature

POINSENOT

Randonnées pédestres, marche nordique et fitness pour tous qui visent aussi à faire découvrir le territoire. Les sentiers varient et permettent de faire connaissance avec les villages typiques et de profiter des paysages qui alternent entre prairies, forêts et milieux humides.

Tél : 06 61 72 26 30

www.so-sportsnature.fr

La tuffière de Rolampont

ROLAMPONT

Monumental escalier naturel construit par le ruissellement de l'eau, c'est un milieu biologique vivant et actif depuis des millénaires.

Tél. : 03 25 87 67 67

Le jardin du « Père Labidouille »

VAILLANT

Situé à l'ancienne gare de Vaillant (10 kms d'Auberive): un petit jardin plein de trucs et d'astuces pour cultiver la nature au jardin tout en produisant de belles fleurs et de beaux légumes. Tél. : 03 25 84 71 86 ou 06 98 91 71 86

www.chemindetraverse52.org

SECRETS D'HISTOIRE

EN COTE D'OR

Sur les pas des Ducs de Bourgogne



CHÂTILLON-SUR-SEINE

Au départ de la Maison Philandrier, bâtiment Renaissance ayant autrefois accueilli le célèbre Trésor de Vix, partez avec l'Office de tourisme du Châtillonnais à la découverte de plus de 1000 ans d'histoire.

Tel. 03 80 91 13 19 - chatillonnais-tourisme.fr

Château de Montigny-sur-Aube / vergers-potagers



MONTIGNY-SUR-AUBE

Le château de Montigny-sur-Aube est un lieu d'exception où la culture et le patrimoine s'allient à l'horticulture, au maraîchage et à la gastronomie avec sa ferme-auberge. Comme toute demeure aristocratique, le Château de Montigny-sur-Aube s'est doté au XIXe siècle de superbes vergers-potagers, largement complétés depuis (avec notamment un beau rucher et le passage en culture Bio). Les vergers-potagers approvisionnent la cuisine de la ferme-auberge et forment un lieu incontournable, classés au titre des Jardins remarquables de France.

Tél. : 06 08 90 75 10 - www.chateaudemontigny.com

Église templière de Bure-les-Templiers



BURE-LES-TEMPLIERS

Tél. : 03 80 81 04 65

Chatillon-sur-Seine



Chatillon-sur-Seine est la première ville traversée par la Seine. On remarque au premier regard une ville chargée d'histoire. Dominant la ville, l'église Saint-Vorles est un édifice unique du 10^e siècle. Elle abrite diverses œuvres de la Renaissance et notamment une Mise en Tombeau d'influence Champenoise. A son front, on retrouve les vestiges d'un ancien Château des Ducs de Bourgogne, point de vue sur la ville. La ville est également Ville Impériale. N'hésitez pas à continuer votre visite de la ville en passant par la promenade de la Douix, autrefois vénérée comme sanctuaire guérisseur, voie piétonne sur les bords de Seine.

Le Musée du Pays Châtillonnais - Trésor de Vix



CHÂTILLON-SUR-SEINE

Sur près de 2000 m², le visiteur va de surprise en surprise, de l'antiquité à l'époque médiévale. Parmi les merveilles immanquables, le Trésor de Vix, un vase unique aux dimensions impressionnantes : 1,64 m pour 208 kg !
Tél. : 03 80 91 24 67 - www.musee-vix.fr

Commanderie Templière d'Épailly



COURBAN

Édifice emblématique de l'Ordre du Temple, visitez la Commanderie l'après-midi d'avril à novembre sur rendez-vous.
Tél. : 06 42 90 80 44

Une cité de caractère

SALIVES

Bijou médiéval niché au creux d'un vallon d'où s'élanche la Tille, Salives possède une étonnante diversité architecturale. Le jour, le village offre aux regards son étonnante diversité architecturale. La nuit, la mise en lumière de ses remparts vous transporte huit siècles en arrière lorsque seigneurs et paysans vivaient à l'ombre de son donjon... - 03 80 75 59 25 - <http://www.salives.com/>

L'abbaye du Val des Choux / Musée-Opéra de la Vénérie

VILLIERS-LE-DUC

Dans cette ancienne abbaye cistercienne, deux mondes cohabitent avec l'exceptionnel musée-opéra de la Vénérie et la curieuse collection de nodules de gypses sculptés de Claude Butticaz.

Tél. : 03 80 81 01 09 - www.abbayeduvaldeschoux.com

Le mont Lassois

VIX

C'est sur ce site naturel aménagé qu'a été découvert le célèbre et imposant cratère de Vix. C'est aussi un lieu de randonnée pédestre pour toute la famille avec une vue imprenable ! Profitez-en pour télécharger l'application d'interprétation «Princesse de Vix» qui explique et restitue en réalité substituée la cité princière à l'âge de fer, la période Hallstatt. -<https://www.cotedor-tourisme.com/bourgogne/les-sites-et-monuments>

EN HAUTE-MARNE

Le moulin de la Fleuristerie



ORGES

La visite du moulin de la Fleuristerie vous fera découvrir le processus de fabrication d'accessoires floraux faits main à destination de la haute-couture, un savoir-faire unique en France et labellisé « Entreprise du Patrimoine Vivant ». Ce moulin à eau abrite en effet le dernier centre en France de fabrication d'accessoires pour la Haute Couture et la décoration florale, une véritable vitrine de la richesse des Métiers d'Art.

La Via Francigena, GR 145



TERRITOIRE DU PARC NATIONAL

C'est la route des Francs, qui retrace l'itinéraire du pèlerinage de Canterbury à Rome de l'Archevêque Sigéric vers l'an 990. Il va de Clairvaux (Aube) vers la Haute-Saône en passant par Langres.

Tél. : 06 88 33 23 29 - www.viefrancigene.org



Musée du Pays Châtillonnais - Trésor de Vix

© Kreastyl



Domaine Bouhélier

© Rozenn Krebel - Côte d'Or Attractivité

Visite entre patrimoine et nature

ARC-EN-BARROIS

Visite de ce village au riche passé patrimonial, au coeur d'une des forêts les plus grandes de France avec ses édifices classés aux Monuments Historiques et ses curiosités. (machine à vapeur datant de 1896 ; et sa Glacière).

Tél. : 03 25 02 52 17 ou 06 70 14 17 38
contact mail : chateauvillain@attractivite52.fr

L'abbaye de Longuey

AUBEPIERRE-SUR-AUBE

Cette abbaye cistercienne, dont subsistent essentiellement l'ancien grenier à dîmes et une partie du cloître, permet d'admirer des peintures murales du 16^e siècle et un retable du 17^e siècle.

Tél. : 06 72 58 59 44 ou arc-chateauvillain@attractivite52.fr

L'abbaye d'Auberive

AUBERIVE

Parmi les lieux empreint d'histoire(s), l'Abbaye d'Auberive - fondée en 1135 par 12 moines venus de l'Abbaye de Clairvaux - est un monument qui a connu de multiples transformations, pour devenir en 2005 un centre d'art contemporain.

contact@abbaye-auberive.com

Tél. : 03 25 84 20 20 - www.abbaye-auberive.com

Le moulin de Baissey

BAISSEY

Grâce aux Amis de Baissey, le moulin a été restauré et revit. La roue à aubes, les meules et autres engrenages se remettent en mouvement pour vous faire partager le savoir-faire des meuniers d'antan.

Tél. : 06 58 01 54 34

Une citée de caractère

CHÂTEAUVILLAIN

Bien souvent, des esprits taquins font rimer Châteaouvillain avec l'adjectif «vilain» ... un rapprochement bien ingrat pour celles et ceux qui connaissent la beauté médiévale et les secrets historiques de cette jolie bourgade labellisée « Petite Cité de Caractère® ».

Tél. 06 72 58 59 44 - ou arc-chateauvillain@attractivite52.fr

Le mausolée gallo-romain

FAVEROLLES

Autour d'une grande maquette sont disposés les vestiges de la sculpture funéraire du monument qui est le seul connu de cette importance dans toute la partie Nord de la France. - Tél. : 03 25 87 67 67

L'abbaye de Mormant

LEFFONDS

Le site aménagé en sentier pédagogique, permet de découvrir l'hôtellerie-réfectoire du 11^e siècle, la Maison-Dieu du 12^e siècle, les vestiges du rempart...

Tél. : 03 25 90 27 15 - http://mormant52.free.fr

Montsaugeon

Le village de Montsaugeon, perché sur le flanc d'une butte-témoin culminant à 338m, se mire dans un étang situé à son pied. Visible de très loin, la butte qui domine la plaine environnante de 60m, présente une situation privilégiée qui a entraîné son occupation dès la plus haute Antiquité, parce que facilement défendable.

Le petit village d'aujourd'hui a gardé les caractéristiques d'une cité bourgeoise avec ses quartiers spécialisés, son faubourg, ses maisons bourgeoises en pierre, ses châtelets et ses halles en atrium du 18^e siècle qui abritaient foires et marchés. La Porterie médiévale est le seul vestige de l'enceinte médiévale du château. Elle date du 15^e siècle et on y distingue encore les traces du système de relevage de son pont-levis.

Montsaugeon reste la capitale du Montsaugeonnais, et son vignoble, recréé de par la seule volonté de passionnés, porte son nom avec élégance.

Tél. 06 33 35 91 32 / www.montsaugeon.fr

ART, CULTURE ET CURIOSITÉS

EN COTE D'OR

Le cabinet de curiosités/musée des 2'Uns

Possible 
CHAMESSON 

Attention les yeux ! Momies, gargouilles, crânes et autres objets insolites attendent les curieux derrière leur vitrine, dans ce lieu culturel unique en constante évolution.

Tél. : 03 80 93 21 61 - www.leszunspossible.com

Galerie d'Art et d'On

CHÂTILLON-SUR-SEINE

Patrick Dupressoir vous invite à découvrir sa galerie d'art contemporain présentant toutes les 6 semaines les œuvres d'au moins deux nouveaux artistes, peintes et sculpteurs.

Tél. 03 80 91 10 04 ou 06 60 93 88 41

www.galeriedartetdor.com

La fabrique de spectacles Kiki de Montjarnasse

CHÂTILLON-SUR-SEINE

Nommée ainsi en hommage à une Châtillonnaise haute en couleur, ce temple du spectacle vivant accueille une programmation légère en toute intimité dont créativité et convivialité sont les maîtres-mots.

www.compagniedesgens.fr

Le théâtre Gaston Bernard

CHÂTILLON-SUR-SEINE

Avec plus de 60 représentations annuelles pour tous, allant du théâtre à la musique en passant par le cirque et la danse, le TGB est un lieu culturel incontournable du châtilonnais rayonnant jusqu'aux départements voisins.

Tél. : 03 80 91 39 51 - www.theatregastonbernard.fr



L'Alneuvain

SALIVES

Construit dans un ancien bâtiment agricole, ce théâtre a déjà accueilli Hubert Félix Thiéfaîne, Yves Jamait ou Juliette. Le plus ? Chaque dimanche, il se transforme en salle de cinéma. Tél. : 03 80 75 19 56

EN HAUTE-MARNE

Maison Laurentine

AUBEPIERRE-SUR-AUBE

La Maison Laurentine est un centre de recherche et de création artistique. Résidences d'artistes, expositions, séminaires, veillées, sorties botaniques et poésie. Tél. 06.06.05.64.55
<https://www.nouvelle-laurentine-expedition.com/>

Atelier des Ondines

CHALANCEY

Atelier, galerie de peintures et sculptures. Tél. 06 61 79 33 96 / <http://www.atemoer-des-ondines.com>

La Belle Balade

CHÂTEAUVILLAIN

La Belle Balade est un parcours d'art à ciel ouvert. Réalisés directement sur place, chaque œuvre est imaginée pour être en complète résonance avec son environnement. Les œuvres s'inscrivent dans le paysage, dialoguent avec lui, et offrent au public l'opportunité d'arpenter poétiquement la forêt en la rencontrant autrement. Tel. : 06 99 68 02 77
<https://www.labellebalade.org/>

Le Site le Chameau – Simone

CHÂTEAUVILLAIN

Cette structure hybride mêle la production artistique, l'expérimentation et la création pluridisciplinaire installé en milieu rural, dans les anciennes usines des bottes Le Chameau à Châteauvillain. Tél. : 06 99 68 02 77 - www.simone.camp

Le bal du Père Bichot

COUR L'ÉVÊQUE

Musique Live et ambiance conviviale toutes les fins de semaines, pendant toute l'année. Tél. : 06.84.35.03.17 ou lebalduperebichot@sfr.fr
www.lebalduperebichot.fr

SAVEURS ET TALENTS

EN COTE D'OR

Les Ruchers de Darbois

BUNCEY

Apiculteurs professionnels
L'exploitation, certifiée Agriculture Biologique, est basée dans une ferme à Buncey, accueillant la miellerie. Elle compte 267 ruches. Les abeilles produisent différents miels (miel de fleurs, de forêt, de tilleul...), propolis, cire et essaims. Du miel infusé aux plantes aromatiques et

médicinales est aussi produit sur l'exploitation, ainsi que du pain d'épices et des chutneys à base de miel. Tél. : 06 72 35 90 37

Produits du GAEC de Conclois



BURE-LES-TEMPLIERS

Ferme familiale menée en Agriculture biologique avec un atelier élevage de brebis laitière, transformations fromagères et cultures céréalières ainsi que transformations meunières. - Tél. : 09 66 88 39 45

Ferme de l'Aulette



CHAMBAIN

Benoît et Laurie Monzein, paysans – boulangers en agriculture biologique, produisent des variétés anciennes de blé tendres, du petit épeautre et des lentilles vertes, et transforment en farine à la ferme puis en pain, pains spéciaux et brioches. Tél. 07 69 42 38 19 ou 09 80 63 98 16

Epate en Bourgogne



COULMIER-LE-SEC

Pâtes et spécialités céréalières artisanales fabriquées en haute Côte d'Or, à la Ferme de Combe Noire. Des pâtes originales à déguster sans retenue, directement à la ferme ou lors des démonstrations itinérantes ! Tél. : 06 74 54 04 42 - www.fermedecombenoire.eu

Les Jardins du Cosmos



LEUGLAY

Fruits et légumes en agriculture biologique (bio cohérence) sur un terrain de 2,1Ha. Les cultures sont principalement en plein champs, avec une partie sous serre (tomates notamment). - Tél. : 07 69 90 74 14

Les Vergers-potagers de Montigny



MONTIGNY-SUR-AUBE

Classés au titre des Jardins Remarquables de France on y découvre plusieurs centaines de variétés fruitières en espalier, légumes et aromates à déguster sur place ou à emporter (via www.drivefermier21520.com). Tél. : 06 08 90 75 10 - www.chateaudumontigny.com

La Safranerie Templierie



RECEY-SUR-OURCE

Jean-Christophe Baudot produit du safran, de l'ail violet et de l'échalote griselle sur les anciennes chènevières de Recy sur Ource, en bordure de la Grouème. Tél. 03 80 81 06 64 ou 06 81 09 68 27
<http://www.safrandehautecotedor.fr/>

L'association GREN

SAINTE-COLOMBE-SUR-SEINE



Plus qu'une ferme, l'association favorise l'insertion sociale par la culture maraîchère. Pas moins d'une cinquantaine de variétés de légumes sont cultivées, exclusivement en agriculture bio. Tél. : 03 80 91 06 48 - www.association-gren.fr



GAEC de Conclois

© Céline Lecomte - OFB



Rucher de Darbois

© Céline Lecomte



Aujon nos légumes

© Céline Lecomte

Rucher de la Fontaine Pelin



TERREFONDÉE

Le rucher de la Fontaine Pelin est tenu par un apiculteur amateur, M. Sikora. Il compte 25 ruches situées sur deux emplacements à Bure-les-Templiers, en bordure et intérieur de forêt. - Tél. : 07 60 40 57 35

Le Chêne Bourguignon



VANVEY

De nos forêts locales, jaillit le matériaux de bois que nous employons à transformer à l'atelier au service du bâti et de l'humain (escalier, porte, fenêtre, parquets, boiserie, mobiliers, objets en bois utile et décoratif, création sur demande). - Tél. 06 30 63 80 41
<http://www.lechenebourguignon.com/>

Atelier de la Faine



VEUXHAULLES-SUR-AUBE

Tournage sur bois, fabrication de vaisselle en bois et objets divers en bois. - Tél. 06 72 42 02 20
www.atelierdelafaine.fr

Les ânesses de la côte du puits

BURE-LES-TEMPLIERS

Rendez-vous à l'âsinerie et partagez des moments de découverte avec vos enfants. Camille Paquet y élève une vingtaine d'ânes du Cotentin. Fabrication de savons au lait d'ânesse à base de produits naturels.
Tél. 06 58 32 07 66 - camille.paquet3@orange.fr
www.les-annesses-du-puits.fr

Les truffières et les ruchers de la Douix

BURE-LES-TEMPLIERS

Christine DUPATY, présidente de la Truffe Côte d'Orie
Tél. : 03 80 81 04 42

La truffière d'ARKA

BURE-LES-TEMPLIERS

Tél. : 06 03 93 52 58

La SARL Alésia Viandes



CHÂTILLON-SUR-SEINE

Entreprise familiale, Alésia Viandes mise sur les produits locaux et les circuits courts, avec les viandes de la région. En 2016, elle a reçu la médaille d'or pour son jambon persillé. - Tél. : 03 80 81 55 31

Le domaine Anne et Sylvain Bouhelier



CHAUMONT-LE-BOIS

Ces deux producteurs viticulteurs passionnés révèlent les secrets du crémant au travers de visites commentées de leur cave et du vignoble. Leur musée du vigneron est une mine d'or ! - Tél. : 03 80 81 95 97
www.bouhelier-vigneron.com

La ferme du Bout de Chemin - EARL Molé

CHEMIN-D'AISEY

Elevage porcin
Tel : 06 50 35 45 44

Potager de la Borde

CHEMIN D'AISEY

Légumes - Tél. : 06 50 22 97 27

Le GAEC du Mont Lassois



ETROCHEY

Produits laitiers d'excellence - fermiers - Yaourts Adelle au miel de Bourgogne, à la vanille infusée ou à la confiture artisanale de Bourgogne - Fromages blancs - Fromages fermiers. Tél. : 03 80 91 11 64 - www.adelle.fr



La ferme aux 100 blés

SAINT-BROING-LES-MOINES

Paysans boulangers, Mireille et Jean-Baptiste vous invitent à découvrir les produits bio de leur ferme. Farines bio et pains au levain, huiles de colza et cameline, lentilles vertes, blés anciens, épeautre et seigle... Visite sur RDV.
Tél. : 03 80 81 90 42

GAEC des truites de l'Aule

VEUXHAULLES-SUR-AUBE

Après une session de pêche le long des 800 mètres de berges, rillettes, mousses de truite aux truffes de Bourgogne ou saucisse de truite attendent les visiteurs gourmets.
Tél. : 03 80 93 52 58 - www.truites-laube.fr

Les Jardins du Rouges-Gorge

VEUXHAULLES-SUR-AUBE

Légumes - Tél. : 06 88 82 55 01

Brasserie La Belle Villaines

VILLAINES-EN-DUESMOIS

Tél. : 06 20 08 37 26

EN HAUTE-MARNE

Rucher des Sources

APREY

Vente directe de miel et produits de la ruche.
Tél. : 06 37 14 54 11

Le Rucher du Barrois

ARC-EN-BARROIS

De Montsaugéon à Châteauvillain, les 480 ruches du rucher du Barrois sont réparties sur un périmètre de 50km autour de la miellerie, basée à Arc-en-Barrois. Producteur et transformateur, la mise en pots et la réalisation de confiseries à partir de miel sont faites à la miellerie. Les pains d'épices sont confectionnés dans le laboratoire d'une boulangerie de Châteauvillain.
Tél. : 03 25 32 19 51

L'abeille Arcquoise

ARC-EN-BARROIS

Guido Vignozzi est apiculteur amateur depuis 30 ans et gère l'abeille Arcquoise. Les abeilles élevées sont issues de souches locales. Ces abeilles produisent du miel de fleurs ou tilleul sur la commune d'Arc-en-Barrois.
Tél. : 06 88 54 68 91

Les Chenevières de Colmier-le-haut

COLMIER-LE-HAUT

Installée en agriculture biologique sur les anciens vergers de Colmier le Haut, Julie propose une trentaine de fruits et légumes cultivés en pleine terre et prochainement sous serre.
Tél. 09 81 30 95 24 ou 06 68 28 08 62

La Maison des Biquettes

COLMIER-LE-HAUT

Vente directe en bio de fromages fermiers au lait cru de chèvres, ronds aromatisés (bruschetta, saveur du jardin, Italienne, ail et fines herbes) yaourts nature, fromages blancs, crèmes aux oeufs (vanille, vanille caramel, café, chocolat, miel) et confitures de lait.
Tel. : 06 67 19 79 99

Le Pain de Courcelles

COURCELLES-SUR-AUJON

Cuissons des pains Bio les mercredis, jeudis et vendredis ; vente uniquement sur commande 2 jours avant par SMS. Les pains sont disponibles à partir de 17h00 à Courcelles-sur-Aujon et également en vente sur le marché paysan de la ferme « Aujon nos légumes » à Saint-Loup. 4 types de pains en pièces d'environ 800 g, en miche (cuit sur sole) ou cuit en moule.

Le nature : la plus simple expression de toutes les saveurs des blés anciens

Le campagne : l'alliance des blés anciens et d'une touche de seigle, le goût du terroir

Le graines : le nature rehaussé d'un mélange de 6 graines, élaboré et torréfié par le boulanger

Tél. 06 70 43 51 99

<http://leboulangier.maisondecourcelles.fr>

Apiculteur amateur André Mitaut

DANCEVOIR

Apiculteur amateur, et gérant du gîte Pollen et Propolis, André Mitaut extrait son miel toutes fleurs issues de ses 30 ruches sédentaires de souches d'abeilles issues d'une sélection familiale sur la commune de Dancevoir.

Tél. : 06 80 51 61 45

Les Pigments du Jardin

LATTRECEY-ORMOY-SUR-AUBE

C'est une soixantaine de légumes variés produits en agriculture biologique qu'Emy David produit sur un demi hectare où toute une biodiversité a été maintenue et recréée.
Tél. 06 30 39 08 24 ou pigmentsdujardin@outlook.fr

Aujon nos légumes

SAINT-LOUP-SUR-AUJON

Exploitation maraîchage Bio et de saison.

Marché paysan - la Vente à la Ferme propose :

- les légumes de saison d'Aujon nos légumes,
- une offre de fromages et de yaourts de brebis,
- le pain d'Adrien,
- le miel et les produits de la ruche du Rucher des Sources,
- les huiles et produits des Saveurs d'Annalice,
- les savons au lait de chèvre de GabrasRosa.

Tél. : 06 36 62 74 42

Régie rurale du Plateau

VAILLANT

Le Jardin Bio de Vaillant est un Jardin d'Insertion par l'Activité Economique : il permet la reprise de travail de personnes privées d'emploi ou confrontées à des difficultés sociales. Vous avez besoin de légumes ? Nous avons besoin de travail. Ensemble, cultivons la solidarité !

Tél. : 06 62 66 13 03

Herberie de la Tille

VALS-DES-TILLES

Le jardin aromatique de l'Herberie de la Tille, de 3000 m², peut se visiter d'avril à septembre, en visite libre ou guidée de 2 h. Ce sont plus de 70 espèces de plantes cultivées qui s'y trouvent rassemblées. Sur place, séchoir des plantes, documentations et boutique de vente directe.
Tél. : 06 13 84 44 54

Le caveau du muid montraugeonnais

VAUX-SOUS-AUBIGNY

Venez visiter son vignoble de 14 hectares ainsi que ses installations, où vous pourrez y déguster leurs vins issus des différents cépages (chardonnay ; auxerrois ; pinot noir), dont certains ont été primés.
Tél. : 03 25 90 04 65 ou 06 70 55 02 86
www.muid-online.com

La confrérie de la truffe de Bourgogne en Haute-Marne

ARC-EN-BARROIS

Au sein de l'Association Départementale pour la promotion de la Truffe en Haute-Marne (ADT52), une confrérie a été créée pour promouvoir ce produit gastronomique et rassembler des personnes autour de valeurs d'amitié et de promotion du département. Tél. : 06 48 39 39 33 ou 06 07 55 01 23 - association.adt52@gmail.com

L'atelier des sabots de Vénus

BAY-SUR-AUBE

Cet atelier présente deux salles d'exposition sur les lutins, fées, trolls, sorcières en pièces uniques réalisées à la main. Des stages, à la demande, permettent aux participants de découvrir plusieurs techniques artistiques et de réaliser leur propre oeuvre.
Tél. : 06 74 93 54 04 - <http://lutinsdesamuel.blogspot.fr/>

Le domaine des Rubis

BUGNIÈRES

Découvrez des produits uniques, alliant la fraîcheur sucrée des fruits rouges et la complexité apportée par la vinification.
www.domainedesrubis.fr

Les Escargots du Plateau

CHALANCEY

Notre élevage vous propose des escargots gros-gris (Hélix Aspersa) nés, élevés et cuisinés à la ferme, à Chalancey, en France. Après le ramassage, ils sont transformés au sein de notre laboratoire, à la ferme, afin de pouvoir vous les proposer sous différentes recettes.
Vente à la ferme sur rendez-vous.
www.escargots-du-plateau.com - Tél. : 06 33 41 32 31

La pisciculture de la Belle Fontaine

CHÂTEAUVILLAIN

Implantée sur une ancienne cressonnière au sein de laquelle circule, depuis des décennies, une eau de source des plus pures, cette exploitation bénéficie de conditions idéales d'élevage de truites et de saumons, avec un savoir-faire reconnu.
Tél. : 03 25 01 97 78 ou 06 70 91 11 43



La Maison des Biquettes

© Céline Lecomte

La biscuiterie Tahi Tea

CHATEAUVILLAIN

Vente de biscuits confectionnés maison à base de produits locaux. - Tél. : 06 29 50 79 74
www.biscuiterie-tahitea.fr

Les Volailles d'Adrien

COURCELLES-SUR-AUJON

Vente direct de volailles fermières, d'oeufs de poules élevées en plein air, nourries aux céréales, sans OGM et sans médicament, rillettes, terrines et autres transformations de volailles. Le tout sur commande, retrait à la ferme ou au marché de Langres le vendredi matin.
Tél. : 06 21 55 96 21 ou adr.richard@orange.fr

GAEC des Vergers de Jean-Pierre

ESNOMS-AU-VAL

Producteur de fruits (pommes, poires, coings, cerises, mirabelles, quetsches), de jus de fruit (pomme, pomme/coing, poire, poire/coing), de cidre de poire et de pomme, ils font également des apéritifs maison (vin d'amande, vin d'épine, vin de merisier, vin de noix, vin de sureau).
Tél. 06 70 65 35 06 ou 06 50 62 76 15

GAEC La Ferme du Val

ESNOMS-AU-VAL

Fabrication et vente de yaourts, fromages et lait ; produits disponibles à Multiferm et sur d'autres points de vente locaux. Tél : 06 82 16 51 18

La brasserie de Vauclair

GIEY-SUR-AUJON

Installée dans un ancien prieuré qui dépendait de l'ordre du Val des Choues, la brasserie de Vauclair vous fait découvrir les différentes étapes de fabrication de « la Choue », bière de fabrication artisanale et de fermentations hautes, brassée selon les méthodes traditionnelles de double fermentation. Visite des installations suivie d'une dégustation pour les groupes, sur réservation. Ventes à emporter des différentes bières produites à la brasserie. Possibilité de consommer les bières à la pression sur place.
Tél. : 03 25 01 00 40 ou 06 71 37 89 02 - www.la-choue.com

Valérie à la Ferme de Montsaugéon

MONTSAUGEON

Vente de fromage de chèvre et vache frais, affinés. Accueil de groupes sur rendez-vous : visite de l'exploitation, dégustations, animations diverses. Tél. 06 64 10 28 03

Syndicat de défense de l'Époisses

PRAUTHOY

Avec son goût typé et unique, l'époisses est fabriqué à partir de lait entier issu de fermes habilitées pour l'AOP, qui répondent à un cahier des charges spécifique. Les vaches de races locales (Brune, Montbéliarde ou Simmental française), nourries avec des fourrages exclusivement issus de l'aire d'appellation, sans OGM, fournissent un lait riche en protéines.

Le fromage est régulièrement lavé à la main pendant l'affinage de 4 semaines, avec de l'eau enrichie de marc de Bourgogne.

La couleur de la croûte est naturelle : elle varie de l'ivoire orangé au rouge brique, selon le stade d'affinage.

L'odeur est pénétrante, aux arômes de sous-bois.

En bouche, la pâte est douce et fondante. Son goût est subtil, franc et équilibré, et procure une délicieuse sensation de crémeux sous le palais. Force et élégance sont ainsi réunies.

Tél. 06 84 84 50 06 - <http://www.fromage-epoisses.com>

Syndicat interprofessionnel du fromage de Langres

PRAUTHOY

Ambassadeur de la ville, Le Langres est un petit fromage de forme concave et de couleur jaune orangée qui bénéficie d'une Appellation d'Origine Protégée (AOP).

Le creux typique formé à l'affinage et appelé « fontaine » représente la ville ceinte dans ses remparts.

Tél. 03 25 84 03 51 ou 06 84 84 50 06

<http://www.fromagedelangres.com/>

La ferme d'Orchamps

RICHEBOURG

Au Domaine d'Orchamps, Florie cuisine de façon artisanale, pour vous, foie gras et spécialités autour du canard.

Elle vous propose également de la terrine de lapin et des veloutés et potages de légumes maison.

Tél. : 03 25 01 00 55 ou 06 07 41 81 98

www.la-ferme-orchamps.fr

Le Pigeon Barrois

RICHEBOURG

Sandrine et Olivier élèvent 800 couples de pigeons de chair. Qualité, rigueur et passion sont les maîtres mots de cet élevage. Tél. : 03 25 02 06 45 - www.lepigeonbarrois.com

Lor'Truffe

RIVIERE-LES-FOSSES

Découvrez notre production de truffes, de morilles blondes et l'intégralité de nos offres de champignons secs et nos recettes sur notre site internet.

Tél. 07 50 60 82 75 - <http://www.lortruffe.com>

Maison du Houblon

RIVIERE-LES-FOSSES

Découvrez la vie des derniers planteurs de houblon.

Leur vie, leur travail, à travers les outils, les photos et les expositions. Tél. 03.25.87.67.67

www.tourisme-langres.com

La fromagerie Germain AOP-AOC

Vaux-Sous-Aubigny

La fromagerie Germain perpétue la tradition et fabrique les deux Appellations d'Origine Protégée que sont le Langres et l'Époisses. Deux fromages que vous pouvez déguster sur place à la boutique !

Tél. : 03 25 84 89 50 ou 06 88 99 84 71

www.fromagerie-germain.com

Au Grès de Sarah

VILLARS-SANTENOGE

Poteries et ateliers, cours d'initiation de poterie.

Tél. : 06 68 13 28 29

Le Troisième Atelier

VILLARS-SANTENOGE

Recyclage artistique, création de sculptures en bois, visite d'atelier. - Tél. : 06 80 38 93 51

A l'Ouest de la Lune

VILLARS-SANTENOGE

Ateliers émaillage métaux - Tél. : 06 23 32 24 94

Apiculteur amateur - Jean-Pierre Hony

VILLEMERVY

Tél. : 06 06 47 45 45

Le Potager de la Tille

VILLEMERVY

Légumes - Tél. : 06 47 31 88 80



L'Abeille Arcquoise

© Céline Lecomte - OFB

Chaque jour,
on partage
l'essentiel



Photographies © Céline Lecomte - OFB



Avec nous, partagez des moments vrais et chaleureux. Découvrez des professionnels engagés pour préserver la nature dans les parcs nationaux de France.



HÉBERGEMENTS
ET RESTAURATION



SORTIES ET
DÉCOUVERTES



CIRCUITS
ET SÉJOURS



PRODUITS
LOCAUX



PRODUITS
ARTISANAUX

Retrouvez-nous sur espritparcnational.com ou  

ZOOM



© Céline Lecomte - OFB

© PNF

MAISON DE LA FORÊT – Maison du Parc national de forêts

30 ans au service de la forêt

C'est à Leuglay, en Côte-d'Or, au cœur du Châtillonnais et du Parc national de Forêts, que se trouve le premier Centre d'Interprétation de France créé sur le thème de la forêt et du bois. Basé sur un concept québécois, il a pour but de sensibiliser les visiteurs à la richesse, la complexité et la fragilité des milieux naturels mais aussi à la place essentielle de la forêt dans l'histoire, l'économie et la vie du territoire. Ce lieu unique a commencé à éclore en 1993, à l'initiative de l'association Maison de la Forêt, au sein d'une ancienne ferme entourée de 3 hectares de verdure. Un cadre idéal au bord de l'Ource, pour faire connaître la filière bois et sensibiliser à l'environnement forestier. Parmi les nombreuses activités proposées : prenez un peu de hauteur et découvrez la forêt du Parc national depuis la cime des arbres – un point de vue inhabituel. Pratiquez l'escalade d'arbres à l'aide de cordes et de harnais, accompagné par Sylvain et Luc.

Mère Maison du Parc national de forêts

Depuis 2021, ce site a été choisi pour devenir la première Maison du Parc national de forêts, partageant certaines missions telles que l'accueil du public, l'éducation à l'environnement et au développement durable, la sensibilisation et la valorisation de la filière bois... Le Parc national, dont le siège est basé en Haute-Marne, vous propose ainsi un lieu d'accueil en Côte-d'Or. Venez-nous y rencontrer !

Nouveauté : le Centre d'interprétation de la Truffe de Bourgogne

D'abord axée sur l'accueil et la formation professionnelle la Maison de la Forêt mise sur le développement du Centre d'interprétation et accueille depuis 2022 un nouvel espace pédagogique et ludique : le Centre d'Interprétation de la Truffe de Bourgogne. Il se compose de deux salles organisées de manière progressive : la première, sombre et intime, nous plonge dans l'univers souterrain de la truffe puis la seconde, lumineuse et conviviale, nous fait découvrir à l'histoire de la truffe, sa culture - au sens culturel du terme - et à sa dégustation. Retraçant l'Histoire de ce champignon – qui est bien plus qu'un mets convoité par les gourmands – l'ensemble constitue le fruit d'une collaboration entre le Parc national de forêts, la Maison de la Forêt et l'association de la Truffe Côte-d'Orient.



© PNF

Maison de la Forêt - Maison du Parc national de forêts
1 ruelle de la Ferme - 21290 Leuglay
Tel. 03 80 81 86 11

ZOOM



© Céline Lecomte



© Céline Lecomte

MOULIN DE LA FLEURISTERIE – 120 ans d'un savoir-faire unique



En activité depuis 1264 avec une longue histoire industrielle et moulinaire, ce moulin à eau fabrique encore aujourd'hui, et depuis 120 ans, des accessoires de fleurs, pistils, cœurs de fleurs, pétales, feuilles, fruits, fleurs et parures pour la Haute Couture et la mode à travers le monde.

Labellisée Entreprises Patrimoine Vivant depuis 2008, cette manufacture située à Orges, village entouré de collines et forêts, est une véritable vitrine de la richesse des Métiers d'Art avec son savoir-faire unique en France. Vous pouvez également séjourner autour de ce moulin ou organiser vos événements privés ! Chambres d'hôtes, gîtes, table d'hôte sur demande, salle de réception dans un lieu authentique et plein de charme.

Une visite 100% Esprit parc national – forêts

La visite guidée proposée par les propriétaires, Annette et Emmanuel, vous fera découvrir le processus de fabrication de ces accessoires floraux d'exception. A partir d'avril à octobre, sur demande, pour des groupes de 12 personnes minimum. Possibilité d'organiser des journées thématiques autour de la botanique ou des oiseaux avec un accompagnateur.

Bon anniversaire !

En 2023, le Moulin de la Fleuristerie fête les 120 ans de son savoir-faire unique pour la fabrication d'accessoires de fleurs de mode. 120 ans avec des machines actionnées par la roue à aube, 120 ans au rythme de l'évolution de la mode, 120 ans de créativité et de passion ! Un programme d'animation est proposé par les propriétaires pour vous embarquez dans cet univers fascinant.

Renseignements et réservations: www.moulindefleuristerie.fr ou par téléphone : 06 22 10 89 48 ou 07 82 21 21 23



© Céline Lecomte

IMMERSION(S)

ORGANISER SON SÉJOUR AU Parc national



OÙ MANGER ?

GOURMET ET ROMANTIQUE

EN CÔTE D'OR

Restaurant gastronomique du Château de Courban

COURBAN    

Une cuisine aux notes délicates grâce à un piano et des mandolines bien accordées, dans ce restaurant étoilé au cœur de l'élégant parc du château de Courban (chef Nicolas Thomas).

Tél. : 03 80 93 78 69 - www.chateaucourban.com

A la Table des Jardiniers,
ferme-auberge

MONTIGNY-SUR-AUBE



Les légumes, coffret fraîcheur cuisinés par le chef viennent

directement des vergers-potagers du château, cultivés avec un savoir-faire perpétué depuis le 19e siècle.
Tél. : 03 80 93 55 23 - www.chateaudemontigny.com

Le Sabot de Vénus

BURE-LES-TEMPLIERS

Le credo de cette auberge ? Une cuisine gastronomique faite maison qui met à l'honneur les producteurs locaux et les produits du terroir châtillonnais.

Tél. : 09 70 35 11 53 - www.le-sabotdevenus.fr

EN HAUTE MARNE

Les 3 provinces

LE MONTSAUGEONNAIS / VAUX-SOUS-AUBIGNY

A la fin du 18e siècle, la demeure où vous ferez arrêt se dressait déjà fièrement sur la place de l'étang, rebaptisée depuis. Depuis 1993, M. et Mme Jacoulot proposent une cuisine du terroir dans un cadre où confort et tradition continue de régaler les papilles ! - Tél. : 03 25 84 36 74 www.levauxois.fr

l de forêts



Château de Courban

© Céline Lecomte



A la table des jardiniers

© Château de Montigny-sur-Aube

BONNES TABLES

EN CÔTE D'OR

Restaurant du Roy

AISEY-SUR-SEINE

La recette du chef Alexandre : des produits régionaux et du «fait-maison». Aux beaux jours, les clients peuvent profiter du jardin arboré pour prendre l'apéritif ou le digestif.
Tél. : 03 80 81 84 01

L'Evidence

CHÂTILLON-SUR-SEINE

Une cuisine traditionnelle 100% maison dans une ambiance familiale et décontractée qui fait la part belle aux produits de saison. Un délice de l'entrée au dessert !
Tél. : 03 80 81 50 73 - www.restaurantlevidence21.fr

Restaurant de la Côte-d'Or

CHÂTILLON-SUR-SEINE

Cet ancien relais de poste fondé en 1737 propose aujourd'hui une cuisine gastronomique à base de produits régionaux. En été, la charmante terrasse ombragée est incontournable. - Tél. : 03 80 91 13 29

L'Annoise

RIEL-LES-EAUX

Dans le cadre paisible du plan d'eau de Riel-les-Eaux, le chef prépare une cuisine traditionnelle gourmande et généreuse. Pratique, puisque le camping et son point d'eau sont à deux pas. - Tél. : 03 80 93 72 76
www.restaurant-larquoise.fr

EN HAUTE MARNE

Le Parc

ARC-EN-BARROIS

Au restaurant du Parc le chef de cuisine est une cheffe. Isabelle Bellivier et son équipe vous concocteront : foie gras frais, daube de sanglier à La Choue ou saumon à la suédoise. Service en terrasse par beau temps !
Tél. : 03 25 02 53 07
www.relais-sud-champagne.com

L'Abbatiale Le Restaurant

AUBERIVE

Situé dans une bâtisse, classée monument historique, à l'ambiance médiévale, le chef propose une cuisine traditionnelle élaborée avec des produits frais de saison.
Tél. : 03 25 84 33 66

Auberge des marronniers

ROLAMPONT

En balade le long du Canal entre Champagne et Bourgogne, faites halte à Rolampont : Davy y accueille ses clients dans son bar restaurant haut en couleurs. une fois la porte franchie, on découvre la salle de billard habillée d'une fresque murale tonique et la salle de restaurant tout en camaïeux de rouge. Au menu, des plats simples, dans l'esprit bistrot.

Tél. : 03 25 84 92 01 ou 06 61 35 81 40

Auberge de la Fontaine

VILLIERS-SUR-SUIZE

Cuisine préparée par Bruno THOMAS, le maître des lieux. Une cuisine simple, traditionnelle, familiale, une cuisine d'antan avec ses produits du terroir. Terrasse en face de la fontaine toujours fleurie où il y fait bon prendre un repas ou un simple verre.

Tél. : 03 25 31 22 22 ou 06 79 62 85 67

www.aubergedelafontaine.fr

Aux Badineurs

VAUX-SOUS-AUBIGNY

Une salle de 50 places et une terrasse installée aux beaux jours sont à votre disposition pour une restauration sur le pouce ou pour une pause plus lente et agréable. Des soirées à thèmes sont organisées tout au long de l'année les vendredis soirs pour partager gourmandises et rires entre amis. Tél. 03 25 84 56 60

À LA BONNE FRANQUETTE !

EN CÔTE D'OR

Café culturel associatif des Z'uns possible



CHAMESSON

Pourquoi pas un moment convivial à la terrasse du café associatif en bord de Seine ? Dans cet univers d'artistes singuliers et un brin décalés, vous croiserez le regard des gargouilles et des totems, vanités, natures mortes et dessins, œuvres de Fabien Ansault des Z'uns possible. ouverture mi-mai à mi-octobre

Tél : 03 80 93 21 61 - leszunspossible@gmail.com

www.leszunspossible.com

L'Etape

CHATILLON-SUR-SEINE

Cuisine traditionnelle

Tél. : 03 80 81 90 99

Le Bistrot de l'Aulette

GURGY-LA-VILLE

Bienvenue dans un café associatif. Concerts, petite restauration, épicerie « secours » pour dépanner, venez passer un bon moment en terrasse !

Ouvert en Juillet et en Août

Tél : 06 51 56 87 34 - bistrot.aubette@gmail.com

Facebook : @Bistrot.aubette

Les Fumerons

LEUGLAY

Cuisine familiale et traditionnelle et soirées à thème tous les deuxièmes vendredis de chaque mois.

Tél. : 03 80 81 82 28

Le Café des initiatives

RECEY-SUR-OURCE

Sur la place du Village, le Café des Initiatives est une association gérant un lieu de convivialité en construction. Vivant grâce aux envies et savoir-faire de chacun. Programme d'animation tout l'été.

Ouverture fin juin, tous les samedis matin

Tel. : 06 15 11 13 93

Contact mail : cafe.initiatives.recey@posteo.net

EN HAUTE MARNE

Restaurant Les Tilleuls

AUBERIVE

Tel. : 03 25 84 20 24

Le Coq d'Argent

ARC-EN-BARROIS

Le Coq d'Argent propose une cuisine traditionnelle mettant à l'honneur le gibier, dans un décor qui arbore des trophées de chasse. Un menu minceur est proposé pour celles et ceux qui font attention à leur ligne !

Tél. : 03 25 02 54 27

L'Europe

BRICON

Cuisine du terroir et soirées divertissantes font de cet établissement un lieu convivial et chaleureux. L'été, profitez de la grande terrasse donnant sur la prairie pour vous reposer tout en déjeunant ou en prenant un verre...

Tél. : 03 25 31 06 08 - www.restaurant-leurope.com

La cantine de Simone

CHATEAUVILLAIN

Esprit menu unique, sans carte, à base de plats 100% fait maison. Ouverte chaque midi de la semaine.

Sur réservation

Tél. : 06 66 89 65 11



Café culturel associatif

© Les Z'uns possible



Le petit bonheur 21

© Céline Lecomte

La Taverne des Vilains

MONTSAUGEON

Le bar associatif du Tiers-Lieu de la Tour des Villains à Montsaugéon vous accueille du mercredi au dimanche : planches de charcuterie ou planches de fromages à partager, vins, bières et jus, l'ensemble des produits sont 100% locaux ! Les grandes terrasses, le jardin médiéval d'Isabeau, les jeux de plateau et jeux géants, les grandes cheminées et la programmation événementielle de la taverne font de cette dernière un lieu unique. Tiers Lieu au multiples activités, la Tour des Villains est un lieu de passage, de partage et de rencontre, la taverne vous réserve donc de multiples surprises.

Tél. 06 33 35 91 32 - <https://montsaugéon.fr/>

Le Sanglier

ROUVRES-SUR-AUBE

Restaurant cuisine traditionnelle, brasserie et épicerie du village.

Téléphone : 03 25 84 21 00

Saint Loulard, Chez Nada

SAINT-LOUP-SUR-AUJON

Voici une halte originale sur le circuit des Abbayes Cisterciennes du Pays de Langres. Ici, on vous accueille à la bonne franquette !

Bar, tabac, restaurant

Tél. : 03 25 84 76 02 ou 06 79 17 19 72

OÙ DORMIR ?

AU GRAND AIR

EN CÔTE D'OR

Le camping de Châtillon-sur-Seine

CHÂTILLON-SUR-SEINE

Service Camping-car, et accès piscine municipale
Camping 2 étoiles. Tél: 03 80 91 03 05

Camping de Recey sur Ource

RECEY-SUR-OURCE

Camping municipal. Tel. : 03 80 81 02 06

Le Marais

RIEL-LES-EAUX

Bienvenue au Marais: pas le quartier mais bien l'écrin de verdure ultra bucolique ! Ici, au camping, ont été installées en 2019 des roulottes pour le plus grand plaisir des familles et amateurs de pleine nature. Service camping-car.
Tél. : 06 80 10 32 87 - www.campingdumarais-riel.com

EN HAUTE MARNE

Le Vieux Moulin

ARC-EN-BARROIS

Situé dans un véritable havre de calme et de verdure, ce camping invite à l'immersion dans un secteur préservé, constitué en grande partie d'immenses forêts.

Tél. : 03 25 02 51 33

Les Charbonnières

AUBERIVE

Camping municipal situé à l'entrée du village, à proximité de départs de sentiers de randonnée et point d'informations touristiques à la Maison du Pays d'Auberive, au centre de la bourgade. Auberive : paisible, reposante... une ambiance de sources et de forêts profondes propices à la réflexion. Tél. : 03 25 84 21 13

La Grange Marac

MARAC

Située sur l'antique Via Francigena, La grange accueille en belle saison campeurs itinérants et camps d'été sous tente sur le principe du camping chez l'habitant. Riche de son histoire paysanne et d'un patrimoine villageois remarquable, toute l'année, nous proposons également des visites-découverte de la ferme et de Marac.

Facebook : @LaGrangeMarac52

courriel : olivier.pr.leroy@lagrange-marac.fr

La Vallée de l'Aule

ROUVRE-SUR-AUBE

Ce camping municipal est idéalement situé au sein d'un complexe sportif (tennis, VTT, piscine) avec ses 8 chalets collectifs pouvant accueillir jusqu'à 8 personnes. Le petit plus : une palette de paysages qui offre une richesse à couper le souffle.

Tél : ou 03 25 84 22 13 ou 03 25 84 24 39 (après 20h)

DÉTOX

EN CÔTE D'OR

La Brévonnière



BEAULIEU

Chambres d'hôtes dans lesquelles vous pourrez apprécier le calme et le bien-être mêlé à l'accueil chaleureux de Janine et Jean-Louis, vos hôtes pour votre séjour ! Pour en découvrir davantage, faites appel au GIE Entre Seine et Brevon ! Tél. : 06 14 96 75 76 ou 06 20 25 36 17 www.brevonniere.com

Le petit bonheur 21



SAINT-GERMAIN-LE-ROCHEUX

Le bois et la pierre sont parfaitement équilibrés dans la décoration, qui rappelle bien quelles sont les principales ressources du territoire.

Tél. : 06 29 94 80 27 - www.lepetitbonheur21.com

La nouvelle arche

AISEY-SUR-SEINE

Le maître mot ici est l'authenticité. Et on profite du lieu comme d'un plateau de jeu, puisque le propriétaire n'a pas manqué d'ajouter ici des touches créatives pour recevoir à sa manière : oies en liberté, jardin, chambres avec décoration à thème...

Tél. : 06 18 04 15 56 - www.lanouvellearche.fr

Domaine de la Chouette

AISEY-SUR-SEINE

Dans un environnement préservé de 16 hectares, le gîte surplombe un domaine aquacole avec trois kilomètres de rivières et un étang. Tranquillité assurée et beauté des lieux exceptionnelle ! Tél. : 06 42 59 10 77

Le Moulin sur la Seine



ETROCHEY

Cet ancien moulin indépendant en pierres apparentes construit sur un bras de Seine promet aux plus gourmands comme aux plus jeunes de se régaler directement dans la ferme du propriétaire, qui produit des yaourts bio.

Tél. : 06 77 96 42 98

St Roch / Ource et Trappeur

RECEY-SUR-OURCE

Trois gîtes à la décoration à thème surprenante... Mais pas autant que les activités proposées dans le jardin : sylvothérapie, yoga, méditation, atelier de cuisine avec une aromathérapeute et naturopathe, massage assis amma et ayurvédique, réflexologie, sophrologie, bains de forêt...

Tél. : 06 15 67 71 00 - florence.prevost214@orange.fr



La Brévonnière

© Céline Lecomte - OFB



Gîte Pollen et Propolis

© Gîtes de France



Le Nid de Cigognes

© Gîtes de France



Les cabanes perchées d'Auberive

© D.R

EN HAUTE MARNE

Pollen et Propolis



Esprit
PARC
NATIONAL

DANCEVOIR

Dans un village de caractère, ce gîte est le point de départ idéal pour de belles randonnées à pied ou à vélo. Dominique et André accueillent les hôtes et leur font déguster les produits maison (jus de pommes, confitures et miel de leurs ruches). Tél. : 06 80 51 61 45

Le Nid de Cigognes



Esprit
PARC
NATIONAL

DANCEVOIR

Profitez d'un séjour dans un cadre champêtre et un environnement calme et naturel, pour vous ressourcer et vous détendre. Le sauna avec son espace détente viendront compléter votre séjour bien être. Tél. : 06 79 22 32 16

Etable aux deux noix



ARC-EN-BARROIS

Dans la maison traditionnelle du propriétaire au cœur d'une nature sauvegardée, ce gîte de plain-pied offre une surface de 110 m² pour se prélasser le temps d'un week-end ou d'un plus long séjour. Tél. : 06 04 40 72 45

Faverolles

FAVEROLLES

Cet hébergement est situé dans le village du mausolée gallo-romain, Faverolles domine la vallée de la Suize au cœur d'une nature préservée que l'on peut découvrir au détour des sentiers de randonnées. Tél. : 03 25 30 39 08

La Petite cuisine

FAVEROLLES

Petite maison de caractère, entièrement rénovée et tout confort, dans un cadre agréable et chaleureux, avec terrasse et jardins privatifs. Tél. : 03 25 30 39 08

Villa Antigone

LE MONTSAUGEONNAIS / VAUX-SOUS-AUBIGNY

Gîte indépendant, mitoyen à un logement dans une cour fermée (terrasse et jardin isolés par des haies), situé dans un bourg avec commerces et services, à proximité du vignoble de Montsaugéon et des 4 lacs du Pays de Langres. Tél. : 03 25 30 39 08

Les Pivoines



RICHEBOURG

Gîte indépendant de 50m², mitoyen à d'autres bâtiments, à proximité de l'A5 (Chaumont-Semoutiers). Il se compose de 2 chambres, cuisine/salle à manger, salle d'eau. Possibilité de location au week-end. Tél. : 03 25 31 03 74

Le Four à pain



VILLARS-SANTENOGE

A proximité de leur centre équestre, et de l'étang de la Juchère, Catherine et Lionel vous accueillent dans leur gîte pour un séjour de dépaysement total. Tél. : 03 25 84 20 62 ou 06 19 13 40 31

INSOLITE

EN CÔTE D'OR

Maison Pommes, Flore et Céleste

CHÂTILLON-SUR-SEINE

Maisonnettes en bois tout confort aux lignes élégantes et contemporaines, louables séparément ou ensemble. Tél. 06 65 00 41 55 ou pommesfloreceleste@hotmail.com

Abbaye du Val des Choues



VILLIERS-LE-DUC

Cette demeure offre des chambres spacieuses aménagées dans l'enceinte d'une ancienne abbaye cistercienne du 12e siècle. La maison peut aussi recevoir des chevaux. Tél. : 03 80 81 01 09 - www.abbayeduvaldeschoues.com

La Cabane des Bois de Bure

TERREFONDRIÉE

Passez une nuit insolite dans une cabane en rondins sur pilotis à l'orée d'un massif forestier de 250 ha. Tél. : 07 60 44 17 84 - www.kilougite.fr

EN HAUTE MARNE

Roulottes « La Lucine » et L'Aurone



AUBERIVE

Deux roulottes cabanes réalisées en bois locaux, aménagées et confortables, avec terrasse posée en bordure d'une belle combe ouverte sur la forêts. Tél. : 03 25 84 71 86 ou 06 98 91 71 86 <http://chemindetraverse52.org>

Les nids d'Amorey et cabanes perchées

AUBERIVE

Situé au-dessus du vallon d'Amorey, en face de la tuffière du même nom, 3 nids perchés à 3m du sol proposent de passer une nuit à la découverte de la nature. La toile, amovible, permet de dormir la tête dans les étoiles ou à l'abri des intempéries. Possibilité de location d'ânes de portage au départ d'Auberive.

Tél. : 03 25 84 71 86 ou 06 98 91 71 86

www.chemindetraverse52.org

Les tentes nomades des chemins de traverse

AUBERIVE

Situés au sud du village, dans une belle combe bordée de forêts, le site des chemins de traverse vous proposent des hébergements insolites, sous la forme de quatre grandes tentes nomades (6m de diamètre), aménagées et installées sur des plateformes en bois.

A l'entrée du site des chemins de traverse, la maison forestière de Charbonnière vous accueille et propose un petit salon avec wifi pour ceux qui souhaitent rester connectés !

Tél. : 03 25 84 71 86 ou 06 98 91 71 86

www.chemindetraverse52.org

Herberie de la Tille

VALS-DES-TILLES

Venez dormir dans un Tipi ou une Roulotte à l'Herberie de la Tille au plus près de la forêt, pour une immersion totale et une expérience inoubliable.

Tél. : 06 13 84 44 54 - www.herberiedelatille.com

L'Aulerge Abbatiale

AUBERIVE

Les Moines Cisterciens habitaient à l'Abbatiale avant de construire la grande Abbaye qui jouxte le bâtiment et qui se visite tout l'été. L'endroit est le fruit d'une vie de recherche d'un couple passionné par l'époque Médiévale. Pourvues de meubles d'époque, les chambres disposent toutes d'une salle de bain privative.

Tel. : 03 25 84 33 66

www.aulerge-abbatial-auberive.fr

Les cabanes nature d'Auberive

AUBERIVE

Situées en forêt d'Auberive, dans des paysages magnifiques, les cabanes nature sont des lieux de rencontre avec la nature. Libres d'accès (cabanes de La Sauvageonne, du Greuillemerger, de la Goyët, du Charbonnier, de la Bécasse), ces hébergements de fortune s'habitent le temps d'une halte, d'un pique-nique, ou d'une nuit. - Tél. : 03 25 84 71 86 ou 06 98 91 71 86

www.chemindetraverse52.org

Atelier des Ondines

CHALANCEY

Yourte et chambres d'hôtes, galerie d'art.

Tél. : 06 61 79 33 96

Le Carré Rouge

VILLARS-SANTENOGE

Venez découvrir cette oeuvre de Gloria Friedmann. En bordure d'un étang, ce grand Carré Rouge (60m²) accueille jusqu'à 6 personnes en open space à l'étage.

Tél. : 03 25 84 22 10 ou 06 62 03 98 38

Roulottes du relais de la Vallée de l'Ource

VILLARS-SANTENOGE

A proximité de l'étang de la Juchère et d'un gîte équestre, au coeur d'une nature préservée, la Vallée de l'Ource, vous pourrez découvrir le charme des vacances en roulottes ...

Tél. : 03 25 84 20 62 ou 06 19 13 40 31

www.relaisdelavalleedelource.fr

AUTHENTIQUE

EN CÔTE D'OR

Gîte du Chêne

VEUXHAULLES-SUR-AUBE

Un hébergement moderne et cosy situé dans une nature riche de sa biodiversité. Rénové récemment, ce gîte est classé 4 épis, gîte équestre et Bienvenue à la ferme.

Tél. : 06 07 84 41 85

Gîte Isabelle

AVOT

Séjour au calme pour toute la famille dans une bâtisse indépendante en pierre de pays. Granges et écuries aménagées en salle de détente pour petits et grands.

Tél. 06 44 32 17 66 ou thpagot@gmail.com

www.gite-isabelle.com

Le jardin des templiers

BURE-LES-TEMPLIERS

Au coeur du Parc national de forêts, cette belle maison de village indépendante a été rénovée avec goût, dans un esprit chaleureux pierre et bois. Tél. : 06 65 24 79 39

A la campagne

VANVEY

Le jardin, qui s'ouvre presque sur la place du village, est un vrai petit paradis, faisant appel à la sieste et à la détente.

Une maison idéale pour un week-end reposant, en famille.

Tél. : 06 23 68 73 34



Herberie de la Tille

© Céline Lecomte



La Maison de Gabrielle

© Gîtes de France



Les nids d'Amorey

© CIN Auberive

EN HAUTE MARNE

La maison de Gabrielle



Esprit
PARC
NATIONAL

GIEY-SUR-AUJON

Rien de tel que de se ressourcer dans ce petit village au coeur du Parc national de forêts. Balades dans la vallée de l'Aujon, farniente dans le jardin, soirées dans un cadre authentique au coin de la cheminée.

Tél. : 03 25 30 39 08

Au gîte du pont



ARBOT

Table d'hôtes

Au coeur d'une ancienne ferme entièrement restaurée, deux chambres ont été aménagées au rez-de-chaussée pour offrir une vue de rêve sur la vallée de l'Aube.

Tél. : 03 25 84 20 45 ou 06 78 20 71 17

Au coeur du Val Dieu

ARC-EN-BARROIS

Chambres d'hôtes

Tél. : 06 73 48 25 76

La Maisonnnette



ARC-EN-BARROIS

Dans une propriété champêtre, à proximité de la demeure du propriétaire et d'un autre gîte, au coeur d'une nature sauvegardée, un gîte indépendant sur deux niveaux vous accueille sur 60m², avec une terrasse de 20m² et un salon de jardin. Tél. : 06 04 40 72 45

Logis Hôtel Le Parc

ARC-EN-BARROIS

Cet ancien relais de chasse, situé dans une demeure bourgeoise, est un hébergement idéal pour aspirer au calme lors d'un séjour. Un parc de 15.000 ha de forêt entoure ce joli village. - Tél. : 03 25 02 53 07
www.relais-sud-champagne.com

Gîte des Hamy

ARC-EN-BARROIS

Une demeure chaleureuse, située au coeur du village d'Arc en Barrois. Chambres individuelles ou groupe jusqu'à 20 personnes. Tél. : 06 79 83 33

Grain d'orge



AUBEPIERRE-SUR-AUBE

Gîte indépendant de 112m² dans une ancienne maison restaurée et mitoyen à un autre gîte. Tél. : 03 25 30 39 08

Les Pierres Blanches



AUBEPIERRE-SUR-AUBE

Gîte indépendant de 220m² dans une ancienne maison restaurée et mitoyen à un autre gîte.

Tél. : 03 25 30 39 08

Les Aulnes



AULNOY-SUR-AUBE

Table d'hôtes

Au coeur du village, une grange traditionnelle est devenue un jardin des sens où chaque chambre dégage une ambiance parfumée. En complément, deux coins salons chaleureux se trouvent à l'étage, avec une table de jeux et pour couronner le tout, une magnifique vue sur la forêt d'Aulnoy-sur-Aube.

Tél. : 03 25 84 20 01 ou 06 70 88 47 78

Vaubry



BRICON

Petite maison de caractère, entièrement rénovée, dans un cadre agréable et chaleureux, avec jardin privatif et arboré de 600m². Cet hébergement est située à 7km de Châteauvillain, village classé « Petite Cité de Caractère® ». Tél. : 03 25 03 62 66 ou 07 89 53 83 29





Moulin de la Fleuristerie

© MDF



Château de Courban

© Céline Lecomte

Simone de Beauvoir

CHÂTEAUVILLAIN

Gîte au centre d'une « Petite Cité de Caractère® », entre la Bourgogne et la Champagne. A deux pas, il y a la possibilité d'aller se promener dans un parc de 270 hectares entièrement clos où vivent des daims en liberté. Tél. : 03 25 30 39 08

Le Logis Joli

CHÂTEAUVILLAIN

Ce logement familial, entièrement rénové et aménagé, tout en ayant gardé le charme de l'ancien mais en ayant apporté de la modernité, dans un style épuré. Tél. 03 25 30 39 08 ou reservation@tourisme-hautemarne.com

Le Jean du bois

CHATOILLENOT

Table d'hôtes parfaitement située sur l'axe Langres-Dijon, à mi-chemin des sorties 5 et 6 de l'autoroute A 31, cette maison typique propose une halte à privilégier pour découvrir le Pays de Prauthoy et du Montsaugonnais. Tél. : 03 25 88 35 37 ou 06 82 86 42 33 <http://francoismartin.chat.free.fr>

L'Abbaye

LEFFONDS

Ce meublé de caractère dans un bâti traditionnel sur deux niveaux, d'une capacité de 11 personnes. La tranquillité du hameau et le jardin commun, avec salon et barbecue sur pied en sont d'autant plus appréciés. Tél. : 03 25 31 21 41 ou 06 79 01 33 53 www.meubles-tourisme-abbaye.com

Le Vauxcois

LE MONTSAUGEONNAIS / VAUX-SOUS-AUBIGNY

Maison ancienne en pierres, située au centre du village, cet hôtel entièrement rénové offre des chambres fonctionnelles et colorées. Le restaurant proche de l'hôtel, accueille dans un chaleureux décor avec cheminée, poutres peintes et fresques murales. La cuisine est traditionnelle et soignée. Tél. : 03 25 84 36 74 www.levauxcois.fr

Maison Mard'Or

MARDOR

Sylvie et Pascal vous accueillent dans leur maison. La Maison Mard'Or est un vaste et cosy corps de ferme de style Campagne Chic et à l'ambiance paisible et chaleureuse, propice à la connexion à la nature. Bordée de forêts et de lacs. Tél. 03 25 30 39 08 ou reservation@tourisme-hautemarne.com

Gîte aux écuries de Sasérang

MOULLERON

Sabine et Serge Durand vous accueillent dans leur gîte d'étape équestre et pension pour chevaux. Tél. : 06 86 58 04 44

Les Nymphéas

ORGES

Chambres d'hôtes chez Véronique et Jean-Pierre, avec jardin et terrasse bien exposée. Tel. : 06 08 34 79 87
Réservation : booking

Moulin de la Fleuristerie

ORGES

Chambres d'hôtes et appartement-gîtes
Tél. : 06 22 10 89 48



La Villa 1892 et La villa des Promenades

© Gîtes de France



La Villa des Promenades

© Gîtes de France

Gîte Le Haut du Sec



PERROGNEY-LES-FONTAINES

Ancienne ferme rénovée, spacieuse, lumineuse et de plain-pied. Idéalement située pour se ressourcer et découvrir le milieu forestiers lors de randonnées.

Tél. 06 76 25 51 16 ou 06 77 20 54 34
ou gab-bonnard@hotmail.fr

Le Clos du Marronnier



RIVIERE-LES-FOSSE

Chambres d'hôtes situées dans une annexe indépendance, bâtisse du 19e siècle. Tél. 03 25 88 77 68
www.leclosdumarronnier

Villa Antigone



VAUX-SOUS-AUBIGNY

Gîte indépendant et mitoyen à un logement dans une cour fermée, avec terrasse de 50m² et grand jardin. Très grande surface pour 8 personnes, décorée avec d'authentiques meubles régionaux.

Tél : 03 25 30 29 29 ou
reservation@tourisme-hautemarne.com

Auberge de la fontaine

VILLIERS-SUR-SUIZE

Hôtel au centre du village dans une vieille bâtisse restaurée. Mariage réussi entre le confort moderne et le décor rustique. Cet hébergement est entouré de rivière, de forêts avec ses sentiers divers et d'un riche patrimoine touristique et surtout, où règnent le calme et la douceur de vivre.

Tél. : 03 25 31 22 22 ou 06 79 62 85 67
www.aubergedelafontaine.fr

CHIC

EN CÔTE D'OR

Hôtel Château de Courban & Spa ****



COURBAN

Dans cet hôtel de caractère, on apprécie particulièrement l'ambiance chaleureuse, le jardin, la piscine et le spa Nuxe, ainsi que la cuisine gastronomique du terroir élaborée par le chef Takashi Kinoshita (une étoile au guide Michelin). La chambre coup de coeur : le pigeonnier !

Tél. : 03 80 93 78 69 - www.chateaudecourban.com

La Villa 1892

et La Villa des Promenades



VANVEY

L'imposante propriété du 19e siècle comprend deux villas indépendantes situées au coeur d'un parc bucolique, chic et entretenu. La Villa 1892 est une importante maison bourgeoise, dans laquelle on trouve tout le confort moderne dans une ambiance Belle Époque revisitée. La Villa des Promenades était une dépendance de la maison de maître.

Tél. : 06 82 39 83 05

www.lesvillasduparcenbourgogne.com

Auberge des Capucins



CHÂTILLON-SUR-SEINE

Cet ancien monastère des moines capucins datant du 17e et 18e siècles, au centre-ville de Châtillon-sur-Seine, a été entièrement rénové en conservant le cachet bourguignon. 5 chambres de style, une grande salle de réception, une cour pavée, une terrasse couverte sont de superbes atouts pour les lieux. Tél. : 07 84 92 96 67



Gîtes de la gare - Leuglay

© Céline Lecomte



Les jardins du Clos St Jacques

© Gîtes de France

Chambre d'hôtes le jardin de Carco

CHÂTILLON-SUR-SEINE

Calme, confortable et élégant, cet hôtel particulier du 18^e siècle situé au coeur du Châtillon historique, dispose d'une chambre avec vue sur un joli jardin, qui surplombe la ville. Tél. : 06 87 55 46 06

La maison d'Art et d'Hôtes

VOULAINES-LES-TEMPLIERS

La maison d'art et d'hôtes est un gîte d'exception où la pierre de Bourgogne et le chêne règnent en maîtres, s'adressant tout particulièrement aux amateurs d'art qui apprécieront d'être entourés par de nombreuses oeuvres uniques. Tél. : 06 60 93 88 41

EN HAUTE MARNE

Au Clos Saint-Jacques

CHÂTEAUVILLAIN

Table d'hôtes

En plein coeur d'un charmant village classé « Petite Cité de Caractère® », ces chambres d'hôtes, dont une suite, « Pivoine » et « Anémone », vous invitent à la détente et non loin de là, vous pouvez vous promener dans un parc de 270 hectares entièrement clos où vivent des daims en liberté, à la lisière du Parc national de forêts. Tél. : 03 25 32 21 18 ou 06 48 52 11 41

Gîte La Petite Cuisine

FAVEROLLES

Petite maison de caractère, entièrement rénovée et tout confort, dans un cadre agréable et chaleureux, avec terrasse et jardin privatifs. Située dans un petit village calme, vous profiterez d'une jolie vue sur un paysage verdoyant. - Tél. 03 25 30 39 08 ou reservation@tourisme-hautemarne.com

La Cressonnière



LEFFONDS

L'occasion de s'offrir un séjour nature et détente dans cette maison d'hôtes, rénovée dans un esprit nature et confort, le tout situé sur une propriété avec forêt, prairies, haies et ruisseau... Venez pêcher le gardon en famille dans le petit étang privé, et détendez-vous dans le spa ou le sauna. Profitez des terrasses, des jardins, des arbres fruitiers, des fleurs... Inspirez-vous du bonheur de vivre savourez la table d'hôtes et ses produits du terroir et du jardin authentiques. Tél. : 06 75 32 72 43

Le Bailli de Montsaugeon



MONTSAUGEON

Maison d'hôtes de caractère dans un joli petit village labellisé « Site Pittoresque » et « Petite Cité de Caractère® », à mi-chemin entre Langres et Dijon. Décorées avec soin, les vastes chambres d'hôtes pleines de charme, allient le confort à la modernité. Tél. : 03 10 20 62 81 www.lebailli.com

Château de Prauthoy

PRAUTHOY

Petite maison de caractère, entièrement rénovée et tout confort, dans un cadre agréable et chaleureux, avec terrasse et jardin privatifs. Située dans un petit village calme, vous profiterez d'une jolie vue sur un paysage verdoyant. Tél. 03 25 30 39 08 ou reservation@tourisme-hautemarne.com



Maison de Courcelles
© MDC

SPÉCIAL GROUPES

EN CÔTE D'OR

Gîtes de la gare   

LEUGLAY
D'anciennes bâtisses de gare et granges décorées avec des matériaux bruts mais de la couleur et du design... Voilà un lieu simple, pratique et avec une touche de funk, idéal pour recevoir des groupes, puisque la capacité totale est de 20 à 25 personnes. - Tél. : 06 19 03 51 57

Centre équestre du Parc
CHÂTEAUVILLAIN
Cet accueil en centre équestre vous fera découvrir la « Petite Cité de Caractère® » de Châteauvillain et ses alentours. Des stages tous niveaux ou des promenades, à cheval ou à poney, sont proposées du cavalier débutant au confirmé. Ce gîte de groupe peut accueillir jusqu'à 24 personnes (6 chambres de 4 lits) avec cuisine et sanitaires. Tél. : 03 25 32 91 90 ou 06 81 64 18 69

La ferme de Bon Espoir  

AISEY-SUR-SEINE
La ferme de Bon Espoir est un gîte luxueux et confortable de grande capacité où la belle salle à manger semble idéale pour des réunions entre amis ou en famille, au cœur de la Bourgogne. Tél. : 06 82 40 82 35
www.lafermedebonespoir.com

Le Relais de la vallée de l'Ource  

VILLARS-SANTENOGE
Ancienne maison de ferme rénovée dans un cadre naturel rural de qualité. Possibilité de randonnée pédestre et équestre sur les sentiers de la région (GR7 à 10 km). Séjour équestre sur demande (4 à 6 h).
Tél. : 03 25 84 20 62 ou 06 19 13 40 31
www.relaisdelavalleedelource.fr

EN HAUTE MARNE

La Maison de Courcelles 

COURCELLES-SUR-AUJON
Située dans le sud haut-marnais, au cœur du Parc national de forêts, cette maison est une vaste propriété du 19^e siècle, qui séduit petits et grands par son cadre de verdure privilégié. Hébergement possible en pension, 1/2 pension en gestion libre (pour les groupes jusqu'à 29 personnes). Accueil de groupes associatifs ou entrepreneuriaux exclusivement.
Tél. : 03 25 84 41 61 - www.maisondecourcelles.fr

LES INFOS PRATIQUES, C'EST PAR ICI !



ALIMENTATION

- **Aignay-le-Duc :**
épicerie et marché le vendredi matin
- **Arc-en-Barrois :**
épicerie, boulangerie
- **Châteauvillain :**
supermarchés, épiceries
- **Châtillon-sur-Seine :**
supermarchés, épiceries et marché le samedi matin
- **Chambain :**
marché le mercredi et le vendredi soir
- **Leuglay :**
épiceries, boulangerie
- **Recey-sur-Ource :**
épicerie et marché le samedi matin
- **Veuxhaulles-sur-Aube :**
épicerie



STATIONS ESSENCE

- Arc-en-Barrois
- Châtillon-sur-Seine
- Colmier-le-Haut
- Prauthoy
- Recey-sur-Ource
- Rolampont
- Vaux-sous-Aubigny
- Voulaines-les-Templiers



PHARMACIES

- Arc-en-Barrois
- Aydney-le-Duc
- Châteauvillain
- Châtillon-sur-Seine
- Montigny-sur-Aube
- Prauthoy
- Recey-sur-Ource
- Rolampont



Châtillon-sur-Seine

© Céline Lecomte



© Rozenn Krebel - Côte-d'Or Attractivité



LES OFFICES DE TOURISME

- Office de tourisme du Châtillonnais

CHÂTILLON-SUR-SEINE - 1 rue du Bourg
Tél. 03 80 91 13 19
www.chatillonnais-tourisme.fr

- Point info d'Aignay-le-Duc

Place de la mairie
- point info de Recey-sur-Ource
Place de Silenrieux

- Office de tourisme du Pays de Langres

LANGRES - Square Olivier Lahalle
Tél. 03 25 87 67 67
www.tourisme-langres.com

- Point d'info d'Auberive

Abbaye d'Auberive

- Office Châteauvillain

CHÂTEAUVILLAIN - Tour de l'Auditoire - 14 rue Penthièvres
Tél. 06 72 58 59 44
www.tourisme-arc-chateauvillain.com

- Point info d'Arc-en-Barrois

2 place Moreau

- Office de tourisme Chaumont Destinations

CHAUMONT - 7 avenue du Général de Gaulle
Tél. 03 25 03 80 80
www.tourisme-chaumont-champagne.com

- Office de tourisme des Vallées de la Tille et de l'IGNON

IS-SUR-TILLE - Place de la R2publique
Tél. 03 80 95 24 03
www.covati-tourisme.fr



MARCHÉS

- Marché de Aignay-le-Duc

tous les vendredis matin

- Marché de Chambain

tous les mercredis et vendredi à 17h30

- Marché de Simone

Site du Chameau à Châteauvillain
tous les 2èmes dimanches du mois, d'avril à octobre

- Marché de Châtillon-sur-Seine

Place du 8 mai
tous les samedis matin

- Marché Aujon nos légumes !

à Courcelles-sur-Aujon
tous les samedis matin de mai à octobre

- Marché de Langres

Bd du Maréchal de Lattre de Tassigny
tous les vendredis matins

- La Ferme de Monsaugeon

dans la cour de la ferme
tous les samedis matins

- Marché de Rolampont

Place de l'église
tous les vendredis matins

- Marché de Recey-sur-Ource

tous les samedis matin



BOUTIQUES - PRODUITS DU TERROIR

- Le Saint-Roch

CHAMESSON - 12 rue Saint-Roch
Epicerie, restaurant, bar, dépôt de pain, produits du terroir.
Tél. 03 45 22 91 53

- La Fromagerie du Coin

CHÂTILLON-SUR-SEINE - 28 rue Maréchal Leclerc
Fromage, vins et spiritueux. Tél. 03 45 22 93 53

-Carovins

CHÂTILLON-SUR-SEINE - 13 rue de Cramont
Magasin de vins, spiritueux, thé, chocolat bières.
Tél. 03 80 91 06 41

- Les Trésors de notre terroir

CHÂTILLON-SUR-SEINE - 21 rue de l'Abbaye
Produits du terroir, fruits, légumes, œufs, vins et spiritueux,
viande. Tél. 06 89 49 78 51

- Multiferm du Val

COURCELLES-VAL-D'ESNOMS
Magasin de producteurs (boucherie, charcuterie, légumes,
produits laitiers, boissons, épicerie). La Multiferm du Val,
regroupant une quinzaine de paysans du Val-d'Esnoms et
des environs. Tél. 03 25 87 62 25
<https://www.multiferm.fr>

- Fromagerie Germain

VAUX-SOUS-AUBIGNY - ZAE Champ Miolin
Spécialiste des fromages nobles de Bourgogne et de
Champagne. Tél. : 03 25 84 89 50
<https://www.fromagerie-germain.com>



BROCANTES - ANTIQUAIRES

Le Grenier de Vincent

AUBERIVE

Situé en plein centre d'Auberive, à quelques encablures de
l'Abbaye, la boutique de Vincent est une très belle adresse
pour chiner objets déco et antiquités. Tél. 03 25 88 39 18

L'Echoppe

BOUDREVILLE

Spécialistes de l'achat et de la vente d'antiquités et de la
restauration de meubles anciens. Tél. 03 80 93 52 16

Castel-Broc - Site Le Chameau

CHÂTEAUVILLAIN

700m2 d'espace pour les amateurs et collectionneurs d'ob-
jets anciens.
castel-broc@orange.fr

Antiquité Saint Nicolas

CHÂTILLON-SUR-SEINE

Tél. 03 80 91 18 93

Antiquité Bourgeois

CHÂTILLON-SUR-SEINE

Grand choix d'objets anciens : meubles de métier, anciens
et anglais, une sélection d'objets d'art (art décoratif, art
chinois, art nouveau...), des objets de décoration, mais
aussi du mobilier de style 16e, 17e, 18e ou 19e. Tél. 03 80
91 38 69

Yoyo la Brocante

GIEY-SUR-AUJON

Tél. 07 77 85 99 33





Parc national de forêts

PARC NATIONAL DE FORÊTS

Siège du Parc national de forêts

20 rue Anatole Gabeur – 52210 Arc-en-Barrois
Tél. 03 25 31 62 35 – www.forets-parcnational.fr

Maison du Parc national de forêts – Maison de la forêt

1 ruelle de la Ferme – 21290 Leuglay
Tel. 03 80 81 86 11

Maison du Parc national de forêts – Tour de l'auditoire

14 bis rue de Penthivière – 52120 Châteauvillain
Tel. 03 73 62 04 50

Espace d'accueil du Parc national de forêts - Mairie d'Auberive

Place de la mairie - 52160 Auberive
Tél. 03 73 62 04 78

SUIVEZ NOS ACTUALITÉS SUR NOS RÉSEAUX SOCIAUX



POUR VOUS INSCRIRE
À NOTRE LETTRE
D'INFORMATIONS,
FLASHEZ CE CODE →



CÔTE-D'OR ATTRACTIVITÉ

CS 13501 21035 DIJON
Tél. 03 80 63 69 49
contact@lacotedorjadore.com
www.lacotedorjadore.com



AGENCE D'ATTRACTIVITÉ DE LA HAUTE-MARNE

CS 52048 52902 CHAUMONT cedex 9
info@attractivite52.fr
www.tourisme-hautemarne.com

RETROUVEZ-NOUS SUR LES RÉSEAUX SOCIAUX !

#lacotedorjadore

- @lacotedorjadore
- @CO_Attractivite
- @la_cote_dor_jadore
- Côte-d'Or Attractivité



BALADES EN BOURGOGNE

+ de 190 balades à pied, en vélo, en canoë, en voiture
Téléchargeables gratuitement sur l'Appstore et Google play

RETROUVEZ-NOUS SUR LES RÉSEAUX SOCIAUX !

- Tourisme Haute-Marne
- @haute_marne
- La Haute-Marne, Respire Inspire

POUR TOUTES VOS RÉSERVATIONS

Tél. 03 25 30 39 08
reservation@tourisme-hautemarne.com
Opérateurs de Voyages et de Séjours
N° Immatriculation : IM052110002